

# MEMORIA 2020

## INSTALACIONES DEPORTIVAS DE EL CRISTO



DEPORTE ASTURIANO  
GOBIERNO DEL PRINCIPADO DE ASTURIAS

EL CRISTO

## Índice

|   |    |
|---|----|
| Instalaciones Deportivas de El Cristo ..... | 2  |
| Relación de personal .....                  | 3  |
| Histórico de obras.....                     | 5  |
| Horarios .....                              | 11 |
| Memoria de actividades 2020 .....           | 12 |
| Estadística anual actividades .....         | 17 |
| Estadísticas .....                          | 18 |
| Resumen utilizaciones .....                 | 31 |
| Entidades externas .....                    | 32 |
| Asistencias Sanitarias.....                 | 33 |
| Ejecución presupuesto gastos.....           | 35 |
| Ejecución presupuesto ingresos .....        | 36 |
| Empresas de Mantenimiento .....             | 37 |
| Comparativa utilizaciones .....             | 38 |
| Recortes prensa .....                       | 41 |

# INSTALACIONES DEPORTIVAS DE EL CRISTO

Situadas en Oviedo en plena zona del Campus de La Universidad de Oviedo, las Instalaciones Deportivas de El Cristo, inauguradas en el año 1952 con el nombre de "Estadio de la juventud", fueron las primeras



Instalaciones Deportivas públicas de Asturias y un referente para varias generaciones de deportistas Asturianos.

Pertenecientes a la Administración de Gobierno del Principado de Asturias y dependientes de la Dirección General de Deporte prestan servicios accesibles a usuarios de toda Asturias, Clubs y Federaciones Deportivas. Así mismo acoge los Centros de Tecnificación Deportiva, auspiciados por la Dirección General de Deporte, y celebraciones deportivas de carácter regional y nacional.

Entre sus Instalaciones se encuentran 3 piscinas climatizadas, 2 piscinas al aire libre, 5 pistas de tenis, 2 pistas de pádel, campo de fútbol de hierba sintética, 1 pabellón polideportivo, 1 pista polideportiva cubierta, 2 salas de artes marciales, sala fitness, zona termal y otros servicios complementarios que albergan multitud de actividades deportivas.

# RELACIÓN DE PERSONAL

## **DIRECCIÓN**

Miguel Ángel Blanco Casasola.

## **COORDINADOR DE MANTENIMIENTO Y ACTIVIDADES**

Pablo Javier Sánchez Magdalena.

## **ADMINISTRATIVO**

Pilar Rodríguez Lavín (Sustituye M<sup>a</sup> Jesús López García).

Álvaro Fernández Braga (Liberado sindica I/Jubilado Parcial, sustituye M<sup>a</sup> José Antón López).

## **AUXILIAR ADMINISTRATIVO (funcionario)**

María del Carmen Fernández Fernández (hasta el 15 de Julio).

Valentina García García

## **ATS**

M<sup>a</sup> Ángeles Padilla Romo.

## **OFICIALES DE MANTENIMIENTO**

Saúl Magdalena Martínez.

Constantino Marcos Vizcaíno (Sustituye Gonzalo Coto Calleja).

José Manuel Plaza Valdés.

Julio Lobeto Fernández (Jubilado parcial)-Contrato relevo Ángel M. Fernández Ordíz.

Armando Mata Díaz (Jubilado parcia)- Contrato relevo Manuel Hevia Ordoñez.

## **AYUDANTES DE MANTENIMIENTO**

Vacante - M<sup>a</sup> Mar Dopazo Suárez.

Román Robles Díaz.

Elvira Barrero Fernández.

Raúl Rodríguez Fernández.

Ángeles Marcos Naves.

José Manuel Prado Suárez.

José Javier González Alonso.

Cristina Menéndez García (Sustituye David Arguelles Granda).

Alberto Pulgar Oblanca (Sustituye Benigno García Fernández).

María Jesús Sánchez Estrada.

Luis Manuel Gómez de Pedro.

Antonio Zalbidea Fernández.

**AYUDANTES DE MANTENIMIENTO (FIJOS, PERIÓDICOS Y DISCONTINUOS)**

Samuel Álvarez Menéndez (10 de mayo a 9 de noviembre).

**SOCORRISTAS**

María Elena de Ávila Escobio (Liberada sindical, sustituye Francisco Oseas Javier Álvarez).

Alfonso Díaz Casado.

José Raimundo García Martínez.

Natalia Pérez Planchart (Fines de semana).

**SOCORRISTAS (FIJOS, PERIÓDICOS Y DISCONTINUOS 01/6-30/09)**

Jorge González Alfaro (Excedencia, sustituye Marcos Castro Lema).

Vanesa Costales González (Excedencia, sustituye Miguel Ángel Fernández Fernández).

Alfredo Martínez Viejo (vacante).

Francisco Oseas Javier Álvarez (Sustituye Tania Barrio Vincelle).

**MONITORES DE NATACIÓN**

Iván Peña Rubiera.

Luis Santos Moro Iglesias.

Luis Francisco Manzano Escobedo.

José Bernardo Vives González.

Vacante Aleyda Rodríguez Muñiz (hasta el 30 Agosto).

José Manuel Díaz Jiménez.

Javier Delgado González.

**MONITORES DE TENIS**

Enrique Menéndez Alonso.

**MONITOR DE KÁRATE Y MANTENIMIENTO**

José Manuel Rodríguez Fernández.

# HISTÓRICO DE OBRAS

|                             |   |
|-----------------------------|---|
| <b>4 de agosto 1952</b>     | Piscina de 33 x 15 metros con trampolines.                              |
| <b>10 de Abril 1971</b>     | Piscina climatizada.  |
| <b>1 octubre de 1971</b>    | Pabellón Polideportivo. Gimnasios.                                      |
| <b>Año 1973</b>             | Pistas de Tenis números. 1 y 2.   |
| <b>Año 1975</b>             | Cafetería, Sala Convivencia y Oficinas.                                 |
| <b>1 de agosto 1984</b>     | Piscina de 50 x 21 metros Infantil y Pistas de Tenis números. 3, 4 y 5. |
| <b>1 de abril de 1988</b>   | Pista Polideportiva Cubierta.   |
| <b>17 de junio de 1992</b>  | Edificio Central y Piscinas Climatizadas (3).                           |
| <b>1 de junio de 2001</b>   | Reforma de Pistas de Tenis núms. 3, 4 y 5.                              |
| <b>8 de marzo de 2002</b>   | Reforma de Vestuarios del Campo de Fútbol.                              |
| <b>4 de mayo de 2003</b>    | Reforma Pabellón Polideportivo (Cubierta y Pavimento).                  |
| <b>1 de abril de 2005</b>   | Reforma Sala de Musculación y Fitness.                                  |
| <b>1 de mayo de 2005</b>    | Sala de Mantenimiento (Pabellón).                                       |
| <b>24 octubre de 2005</b>   | Tatami número 2 (Centro de Tecnificación Deportiva).                    |
| <b>1 de febrero de 2006</b> | Reforma Gimnasio (Centro de Tecnificación Deportiva de Natación).       |
| <b>17 de febrero 2006</b>   | Reforma Terraza Interior y Acera Entrada.                               |
| <b>25 de sept de 2006</b>   | Reforma del Lateral de Cubierta Pabellón.                               |
| <b>14 de abril de 2007</b>  | Inauguración Campo Fútbol Hierba Sintética.                             |
| <b>15 de junio de 2007</b>  | Inauguración Reforma Piscinas de Verano.                                |
| <b>2 de marzo de 2009</b>   | Inauguración de Pistas de Pádel números 1 y 2.                          |
| <b>14 de junio 2009</b>     | Reforma de Pistas de Tenis números 1 y 2.                               |
| <b>17 de marzo 2010</b>     | Reforma Zona Termal.  |
| <b>15 de marzo 2012</b>     | Reforma Gimnasio (Centro Tecnificación Deportiva de Bádminton)          |
| <b>2 de sept de 2013</b>    | Renovación Traslúcidos Cubierta de Pista Polideportiva Exterior         |
| <b>20 de marzo 2015</b>     | Sustitución de la climatizadora de la Piscina de Competición            |

|                            |  |
|----------------------------|--|
| <b>20 diciembre 2016</b>   | Renovación de suelo/cubierta del Tatami numero 2 (Tecnificación)   |
| <b>18 octubre de 2017</b>  | Sustitución de la climatizadora de la Piscina Polivalente  |
| <b>5 diciembre de 2017</b> | Renovación/mejora de iluminación de la Pista Polideportiva Exterior  |
| <b>28 diciembre 2017</b>   | Nueva cubierta exterior de la Piscina de Competición   |
| <b>15 octubre 2018</b>     | Pintado de Pistas de Tenis números 1 y 2   |
| <b>20 diciembre 2018</b>   | Reforma de Gimnasio (Centro de Tecnificación Deportiva de Beisbol)   |
| <b>Julio 2019</b>          | Renovación de la depuración de la Piscina de Competición.  |
| <b>Agosto 2019</b>         | Renovación del césped artificial de pistas de pádel.   |
| <b>Septiembre 2019</b>     | Pintado de las líneas de los campos deportivos de la pista polideportiva exterior.   |
| <b>Diciembre 2020</b>      | Renovación de luminarias Pabellón Polideportivo<br>Asfaltado de camino de servicio piscinas al aire libre.<br>Actualización de Instalaciones eléctricas y ventilación de las piscinas climatizadas (Polar Ing.).<br>Mejora de iluminación del Campo de Fútbol (Llano Electricidad).<br>Adecuación de pavimento de salas técnicas (Ovinorte).<br>Renovación de vallado y adecuación graderíos (Carrea).<br><br>Instalación de sistemas de generación de hipoclorito, para los tratamientos químicos de todas las piscinas Climatizadas y aire libre (Oxidine) |

# DESCRIPCIÓN DE ESPACIOS DEPORTIVOS

**Dimensiones Parcela Instalación: 37.164 m<sup>2</sup>**

## **Pabellón Polideportivo**

Dimensiones 44 x 22 metros

Capacidad de gradas 1.000 espectadores

Pavimento Sintético Mondo

## **Pista Polideportiva Cubierta**

Dimensiones 44 x 32 metros

Pavimento Asfalto

## **Pistas de Tenis**

5 Pistas de Asfalto con iluminación

## **Pistas de Pádel**

2 Pistas de Cristal con Pavimento de Hierba Artificial e iluminación

## **Piscina Climatizada de Natación**

Dimensiones 25 x 12,5 metros

Número de calles 6

Superficie de lámina de agua 312,5 m<sup>2</sup>

Profundidad 1,60/2,10/1,80 metros

Capacidad de gradas 346 espectadores sentados

Número máximo de bañistas 104

## **Piscina Climatizada de Actividades**

Dimensiones 25 x 12,5 metros

Número de calles 6

Superficie de lámina de agua 312,5 m<sup>2</sup>

Profundidad 1,30/1,80/1,50 metros

Número máximo de bañistas 104

## **Piscina Climatizada Polivalente**

Dimensiones Semicircular

Superficie de lámina de agua 50 m<sup>2</sup>

Profundidad 0,40/0,70 metros

Número máximo de bañistas 16

Equipamiento auxiliar 2 chorros de hidromasaje

### **Piscina Exterior Adultos**

Dimensiones Forma irregular  
Superficie de lámina de agua 429 m2  
Profundidad 1,40/1,70 metros  
Número máximo de bañistas 214

### **Piscina Exterior Infantil**

Dimensiones Forma irregular  
Superficie de lámina de agua 36 m2  
Profundidad 0,50/0,60 metros  
Número máximo de bañistas 18

### **Campos de Fútbol**

Dimensiones Fútbol-11 93x 65 metros  
Dimensiones Fútbol-7 65 x 35 metros (2 campos)  
Capacidad de gradas 700 espectadores  
Pavimento Hierba sintética Poligrás  
Servicios Auxiliares: 4 Vestuarios  
2 Vestuarios Árbitros  
2 Almacenes  
1 Cafetería  
Oficinas Equipos

### **Circuito de Carrera**

Circuito Asfaltado de 410 metros perímetro  
Circuito Exterior de 540 metros perímetro

### **Sala de Fitness**

Superficie 220 m2  
Pavimento Parquet  
Unidades cardiovasculares 22  
Unidades isotónicas 15  
Número máximo de usuarios/unidad de tiempo 32

### **Sala de Musculación**

Superficie 80 m2  
Pavimento Caucho  
Unidades isotónicas 6  
Material Barras, discos

Número máximo de usuarios/unidad de tiempo 15

### **Sala de Actividades Dirigidas**

Superficie 210 m2

Pavimento Sintético

Material Diverso

Número máximo de usuarios/unidad de tiempo 30

### **Gimnasio C.T.D. Natación**

Superficie 100 m2

Pavimento Sintético

Unidades cardiovasculares 6

Unidades isotónicas 7

Número máximo de usuarios/unidad de tiempo 30

### **Gimnasio C.T.D. Bádminton**

Superficie 220 m2

Pavimento Sintético-Caucho

Unidades cardiovasculares 4

Unidades isotónicas 7

Mancuerneros 3

Material diverso

1 Sala de Fisioterapia

Número máximo de usuarios/unidad de tiempo 20

### **Gimnasio C.T. Béisbol**

Superficie 310m2

Pavimento Hierba artificial

Número máximo de usuarios/unidad de tiempo 30

### **Sala de Artes Marciales**

Superficie 102 m2

Pavimento Tatami

Número máximo de usuarios/unidad de tiempo 25

### **Sala de Artes Marciales Tecnificación**

Superficie 230 m2

Pavimento Tatami

Número máximo de usuarios/unidad de tiempo.....40

### **Zona Termal**

Superficie 90 m2

Sauna 10 usuarios

Baño de vapor 10 usuarios

Zona de Vestuarios con taquillas 10 usuarios

Zona de Relax 10 usuarios

### **Espacios Auxiliares**

Recepción y Control de Entrada

2 Vestuarios Adultos Piscinas

Oficinas y Dirección

2 Vestuarios Cursillos-Niñas/os Piscinas

Cafetería

2 Vestuarios Generales

Enfermería

4 Vestuarios Equipos

Guardarropía y Zona Taquillas

2 Vestuarios Árbitros

Almacén y Archivo

1 Sala de Control Pabellón

1 Sala Monitores

3 Vestuarios de Personal

1 Zona Exterior, 2 Tenis de Mesa

# HORARIOS

## **Horario General**

Lunes a Viernes, de 8:30 a 22:00 horas

Sábados, Domingos y Festivos, de 8:30 a 21:30 h.

## **Piscinas Climatizadas**

Lunes a Viernes, de 8:30 a 21:30 horas

Sábados, Domingos y Festivos, de 8:30 a 21:00 h.

## **Pistas de Tenis y Pádel**

Lunes a Viernes, de 9:00 a 22:00 horas.

Sábados, Domingos y Festivos, de 9:00 a 21:00 h.

## **Piscinas Aire Libre**

(De 15 de junio a 15 de septiembre)

Diario de 11 a 20 horas

## **Sala de Musculación y Fitness**

Lunes a viernes de 8:30 a 21:45 horas

Sábados, domingos y festivos 8:30 a 21:15

## **Zona termal (sauna y baño de vapor)**

Lunes a viernes de 9:00 a 21:30

Sábados, domingos y festivos 9:00 a 21:00

## **Secretaría**

Lunes a Viernes de 9 a 14:00 horas

# MEMORIA DE ACTIVIDADES 2020

## **2 al 11 de Enero de**

Organizado por la federación de bádminton del Principado de Asturias, y el Centro internacional de tecnificación de Bádminton Asturias, se desarrolla el 1º turno del Campus Winner de Bádminton Asturias, con la participación de además de los 25 deportistas del CTD de Bádminton, 12 jugadores Españoles de distintos CTD's y Clubs, y 8 deportistas extranjeros de 3 países.

## **3 de Enero**

Finaliza el curso de Monitor de Natación (Nivel 1) que venía desarrollando sus clases prácticas en las piscinas de las instalaciones, organizado por la Federación Española de Natación, con una asistencia de 14 participantes.

## **11 de Enero**

Se celebra entrenamiento federativo sénior y junior de Judo, organizado por la federación de Judo y Deportes Asociados en horario de mañana, con una participación de 43 Judocas.

4ª concentración del programa Amazonas, organizado por la federación de triatlón del Principado de Asturias dirigido a triatletas en categoría Junior y Cadete femenino, con una participación de 8 deportistas.

## **13 a 25 Enero**

Celebración del 2º turno del Campus Winner de Bádminton.

## **18 Enero**

Organizada por la Federación Deportiva de Natación Asturiana, se celebra la prueba de fase Autonómica 2000-3000 con un total de 37 participantes.

## **19 Enero**

Se desarrollan pruebas de natación de toma de tiempos, organizada por la federación Española de triatlón dentro del programa de tecnificación y captación, dirigida a cadetes y Junior, con una asistencia de 40 deportistas.

## **25 de Enero**

Organizado por la federación de Judo y D.A. del Principado de Asturias, se celebra un entrenamiento federativo de Judo en categoría Infantil y Cadete, con una asistencia de 85 deportistas.

## **27 de Enero al 2 de Febrero**

Celebración del 2º turno del Campus Winner de Bádminton.

## **1 de Febrero**

4º Jornada de los Juegos Deportivos del Principado de Natación, categoría benjamín con una participación de 120 nadadores y categoría Alevín con 63 nadadores.

## **6, 7, 10 y 11 de Febrero**

Con motivo del Campeonato de España de Master de Natación y la celebración del partido Internacional de Waterpolo España-Montenegro que se celebró en Oviedo, y con motivo del cierre de las Piscinas de parque del oeste el Ayuntamiento de Oviedo, el club Natación Oviedo y Natación SincroOviedo entrenaron en horario de tarde (16.30 a 21:00h) en nuestras piscinas, por acuerdo entre la dirección general de Deporte y la Concejalía de Deportes del Ayuntamiento de Oviedo.

## **10 al 22 de Febrero**

Celebración del 4º turno del Campus Winner de Bádminton.

## **15 de Febrero**

Se celebra la 1ª Jornada del XII Trofeo nadador Completo de Natación, organizado por la Escuela de Natación El Cristo con una participación de 259 nadadores, en edades comprendidas entre 10 y 14 años.

Se celebra entrenamiento Federativo Sénior y Junior de Judo, organizado por la Federación de Judo y Deportes Asociados, en horario de mañana, con una participación de 47 Judocas.

### **22 de Febrero**

2ª Jornada del XII trofeo nadador Completo de Natación, organizado por la Escuela de natación de El Cristo con una participación de 250 nadadores, en edades comprendidas entre 5 y 10 años.

### **13 de Marzo**

Cierre de las instalaciones con motivo del Estado de Alarma, aplicado por el Gobierno, debido a la pandemia del COVID-19.

A partir de este momento y por resolución de la Consejería se nombran servicios mínimos, el Director, y 2 trabajadores de mantenimiento.

### **11 de Mayo**

A puerta cerrada, y en las piscinas climatizadas, comienzan los entrenamientos del C.T.D de natación en horario de mañanas.

### **18 de Mayo**

Comienzan los entrenamientos de deportistas considerados de Alto Nivel y rendimiento de la Federación de triatlón, y el FEDEMA (Federación de Deportes para Personas con Discapacidad Física del Principado de Asturias).

Se abren al público las Instalaciones, con la puesta en funcionamiento de las pistas de tenis y Pádel.

### **27 de Mayo**

Se abren al público la piscina climatizada, con la limitación de aforo, a 1 persona por calle.

### **8 de Junio**

Se amplía la utilización de usuarios de la piscina climatizada, a 2 usuarios por calle.

### **10 de Junio**

Finalizan los entrenamientos de los deportistas de FEDEMA.

### **15 de Junio**

Se abre al público con limitación de aforo, la sala fitness, ampliándola en la sala de mantenimiento con la colocación de elípticas y bicicletas.

### **18 de Junio**

Comienza la temporada de verano, con la apertura de las piscinas al aire libre, con limitación de aforo del 30% (6 usuarios en el vaso infantil y 70 en el vaso recreativo).

### **13 de Septiembre**

Finaliza la temporada de verano con el cierre de las piscinas al aire libre con una afluencia de 21516 usuarios.

### **5 de Octubre**

Inicio de las actividades programadas para usuarios durante el 4º trimestre del año (Octubre-Noviembre-Diciembre).

### **31 de Octubre**

Organizado por la federación de Karate y Deportes Asociados, se desarrolla un entrenamiento de Kumite, selectivo para el campeonato de España Cadete, Junior y Sub-21, con una asistencia de 45 participantes.

### **4 de Noviembre**

En aplicación de la resolución de 3 de Noviembre por el que se establecen medidas urgentes de carácter extraordinario, y temporal de prevención, contención y coordinación, necesarias para hacer frente a la crisis sanitaria por la COVID-19, se procede al cierre al público de las Instalaciones, suspendiéndose todas sus actividades, a excepción de los entrenamientos de los DAN (Deportistas de Alto Nivel) y DAR (Deportistas de Alto Rendimiento), y prácticas de Cursos de Formación y Educación.

### **14 de Diciembre**

En aplicación de la resolución de 9 de Diciembre por el que se establece la tercera modificación de las medidas de carácter extraordinario, urgente y temporal de prevención, contención y coordinación, necesarias para hacer frente a la crisis sanitaria ocasionada por la COVID-19, se procede a la apertura de las Instalaciones al público con las limitaciones que se reflejan en la citada Resolución.

### **21 de Diciembre**

En aplicación de la resolución de 18 de Diciembre, suplemento al nº 243 de 18-XII-2020, en el capítulo 4 de su anexo, se establece reiniciar los entrenamientos y las prácticas deportiva de carácter no competitivo en el Deporte Base en edad escolar.

### **26 de Diciembre**

Organizado por la federación de Kárate del principado de Asturias, se celebran exámenes de grados, con una participación de 55 Karatecas.

# ESTADÍSTICA ANUAL ACTIVIDADES

| ACTIVIDADES ACUÁTICAS  | CURSOS | INSCRITOS |
|------------------------|--------|-----------|
| BEBES                  | 12     | 41        |
| AQUAGYM                | 2      | 25        |
| ESPALDA SANA           | 6      | 29        |
| NATACIÓN COMBINADA     | 10     | 67        |
| NATACIÓN MANTENIMIENTO | 20     | 91        |
| PREESCOLAR             | 68     | 244       |
| ADULTOS                | 25     | 91        |
| PRIMARIA/SECUNDARIA    | 49     | 331       |
| ESCUELA NATACIÓN       | 30     | 287       |
| NATACIÓN EMBARAZADAS   | 0      | 0         |

| ACTIVIDADES TENIS   | CURSOS | INSCRITOS |
|---------------------|--------|-----------|
| TENIS MANTENIMIENTO | 16     | 50        |
| CURSOS ADULTOS      | 22     | 43        |
| CURSOS INFANTIL     | 25     | 143       |
| ESCUELA TENIS       | 15     | 55        |

| ACTIVIDADES PADEL | CURSOS | INSCRITOS |
|-------------------|--------|-----------|
| CURSOS ADULTOS    | 20     | 68        |
| CURSOS INFANTIL   | 22     | 64        |

| ACTIVIDADES SALA       | CURSOS | INSCRITOS |
|------------------------|--------|-----------|
| GIMNASIA MANTENIMIENTO | 12     | 75        |
| KÁRATE ADULTOS         | 9      | 66        |
| KÁRATE INFANTIL        | 6      | 106       |

| ACTIVIDADES SALA EXTERNALIZADAS | CURSOS | INSCRITOS |
|---------------------------------|--------|-----------|
| PILATES                         | 10     | 111       |
| YOGA                            | 6      | 45        |
| ZUMBA                           | 3      | 28        |
| GIMNASIA HIPOPRESIVA            | 9      | 35        |

| ACTIVIDADES CLUBS DEPORTIVAS                | CURSOS | INSCRITOS |
|---|--------|-----------|
| AIKIDO [Enero-Marzo]                        | 3      | 25        |
| ESGRIMA [Enero-Marzo]                       | 6      | 43        |
| ESCUELA FÚTBOL [Enero-Marzo/Oct.-Dic.]      | 1      | 54        |
| NATACIÓN SINCRONIZADA [Ene.-Mar./Sept-Dic.] | 14     | 300       |

| RESUMEN | ACTIVIDADES | INSCRITOS |
|---------|-------------|-----------|
|         | 421         | 2517      |

# ESTADÍSTICAS

Se muestran las utilizaciones mensuales desglosadas por tipo de Instalación y un resumen anual.

| ENERO                   | 1   | 2   | 3   | 4   | 5   | 6   | 7   | 8   | 9    | 10  | 11  | 12  | 13   | 14   | 15  | 16   | 17   | 18  | 19  | 20   | 21   | 22   | 23   | 24  | 25  | 26  | 27   | 28   | 29   | 30   | 31   | TOTAL/INST. |
|-------------------------|-----|-----|-----|-----|-----|-----|-----|-----|------|-----|-----|-----|------|------|-----|------|------|-----|-----|------|------|------|------|-----|-----|-----|------|------|------|------|------|-------------|
| Pabellón Polideportivo  | 108 | 123 | 64  | 38  |     | 72  | 148 | 100 | 133  | 129 | 46  | 143 | 62   | 104  | 104 | 186  | 87   | 33  | 119 | 55   | 153  | 73   | 110  | 136 | 28  | 128 | 50   | 118  | 101  | 92   | 2843 |             |
| Pista Polideportiva     | 72  | 82  | 43  | 25  |     | 122 | 119 | 116 | 89   | 86  | 31  | 112 | 104  | 84   | 117 | 124  | 58   | 22  | 106 | 115  | 113  | 84   | 74   | 90  | 19  | 100 | 92   | 91   | 124  | 62   | 2476 |             |
| Pistas de Tenis         | 20  | 8   | 12  | 42  |     | 20  | 35  | 125 | 22   | 20  | 40  | 34  | 72   | 24   | 71  | 37   | 10   | 7   | 22  | 66   | 19   | 60   | 45   | 33  | 18  | 22  | 78   | 19   | 62   | 65   | 1108 |             |
| Pistas de Pádel         | 4   | 8   | 0   | 44  |     | 0   | 16  | 18  | 0    | 16  | 4   | 4   | 15   | 8    | 11  | 14   | 4    | 4   | 0   | 12   | 0    | 20   | 4    | 4   | 4   | 4   | 16   | 0    | 42   | 4    | 280  |             |
| Sala de Musculación     | 67  | 50  | 40  | 46  |     | 62  | 38  | 57  | 55   | 36  | 35  | 48  | 55   | 38   | 44  | 45   | 49   | 40  | 52  | 62   | 53   | 60   | 48   | 25  | 31  | 57  | 61   | 55   | 62   | 42   | 1413 |             |
| Sala de Fitness         | 122 | 101 | 92  | 97  |     | 154 | 116 | 141 | 123  | 78  | 75  | 111 | 117  | 107  | 109 | 91   | 122  | 80  | 129 | 152  | 127  | 162  | 89   | 71  | 78  | 123 | 117  | 116  | 111  | 103  | 3214 |             |
| Sala de Artes Marciales | 0   | 0   | 0   | 0   |     | 14  | 38  | 43  | 6    | 43  | 0   | 51  | 43   | 44   | 40  | 4    | 0    | 0   | 52  | 46   | 29   | 32   | 4    | 0   | 0   | 58  | 49   | 44   | 46   | 2    | 688  |             |
| Sala de Mantenimiento   | 66  | 20  | 4   | 0   |     | 113 | 133 | 141 | 50   | 21  | 0   | 126 | 135  | 75   | 134 | 43   | 22   | 0   | 110 | 152  | 123  | 147  | 55   | 14  | 0   | 120 | 158  | 126  | 144  | 50   | 2282 |             |
| Baño de Vapor           | 5   | 4   | 3   | 9   |     | 8   | 7   | 5   | 11   | 7   | 12  | 6   | 4    | 6    | 2   | 8    | 5    | 11  | 11  | 9    | 6    | 4    | 4    | 6   | 18  | 9   | 5    | 9    | 7    | 7    | 208  |             |
| Sauna                   | 11  | 10  | 12  | 3   |     | 4   | 4   | 11  | 3    | 12  | 8   | 6   | 3    | 6    | 8   | 8    | 5    | 9   | 6   | 6    | 9    | 11   | 5    | 14  | 7   | 6   | 3    | 6    | 13   | 6    | 215  |             |
| Piscina de Verano       |     |     |     |     |     |     |     |     |      |     |     |     |      |      |     |      |      |     |     |      |      |      |      |     |     |     |      |      |      |      | 0    |             |
| Campo Fútbol            | 126 | 108 | 108 | 0   |     | 164 | 90  | 126 | 108  | 108 | 54  | 126 | 90   | 108  | 126 | 108  | 108  | 27  | 126 | 90   | 108  | 126  | 108  | 108 | 81  | 126 | 90   | 108  | 126  | 108  | 2990 |             |
| Campo Fútbol-7          | 0   | 0   | 27  | 0   |     | 0   | 16  | 14  | 0    | 81  | 0   | 12  | 0    | 16   | 14  | 0    | 54   | 97  | 0   | 0    | 0    | 0    | 0    | 54  | 0   | 16  | 0    | 14   | 14   | 0    | 429  |             |
| Piscina General         | 101 | 86  | 83  | 111 |     | 77  | 83  | 87  | 103  | 92  | 126 | 92  | 97   | 69   | 101 | 85   | 127  | 144 | 86  | 72   | 102  | 73   | 74   | 135 | 115 | 91  | 99   | 110  | 102  | 83   | 2806 |             |
| Piscina Contratos       | 21  | 6   | 0   | 0   |     | 39  | 65  | 80  | 20   | 15  | 0   | 33  | 33   | 33   | 33  | 12   | 0    | 0   | 66  | 64   | 60   | 65   | 12   | 0   | 0   | 21  | 33   | 33   | 33   | 12   | 789  |             |
| Piscina Actividades     | 0   | 0   | 0   | 0   |     | 0   | 0   | 0   | 258  | 0   | 0   | 159 | 241  | 242  | 241 | 258  | 0    | 0   | 150 | 241  | 242  | 241  | 258  | 0   | 0   | 150 | 241  | 242  | 258  | 258  | 3680 |             |
| TOTAL/DÍA               | 0   | 723 | 606 | 488 | 415 | 0   | 849 | 908 | 1064 | 981 | 744 | 431 | 1063 | 1071 | 964 | 1155 | 1023 | 651 | 474 | 1035 | 1142 | 1144 | 1158 | 890 | 690 | 399 | 1031 | 1092 | 1091 | 1245 | 894  | 25421       |

# FEBRERO

|                         | 1          | 2          | 3           | 4           | 5           | 6           | 7           | 8          | 9          | 10          | 11          | 12          | 13          | 14          | 15         | 16         | 17          | 18          | 19          | 20          | 21         | 22         | 23         | 24          | 25          | 26          | 27          | 28          | 29         | TOTAL/INST.  |
|-------------------------|------------|------------|-------------|-------------|-------------|-------------|-------------|------------|------------|-------------|-------------|-------------|-------------|-------------|------------|------------|-------------|-------------|-------------|-------------|------------|------------|------------|-------------|-------------|-------------|-------------|-------------|------------|--------------|
| Pabellón Polideportivo  | 144        | 41         | 91          | 54          | 137         | 84          | 174         | 70         | 38         | 82          | 59          | 191         | 86          | 192         | 110        | 32         | 107         | 66          | 100         | 80          | 96         | 54         | 51         | 140         | 68          | 189         | 72          | 142         | 99         | 2849         |
| Pista Polideportiva     | 95         | 28         | 77          | 113         | 117         | 106         | 133         | 65         | 25         | 73          | 60          | 142         | 48          | 128         | 73         | 22         | 93          | 92          | 60          | 66          | 64         | 36         | 34         | 80          | 41          | 126         | 38          | 95          | 66         | 2196         |
| Pistas de Tenis         | 16         | 33         | 28          | 44          | 38          | 62          | 42          | 6          | 26         | 46          | 63          | 26          | 64          | 55          | 20         | 45         | 21          | 121         | 44          | 76          | 40         | 28         | 30         | 46          | 37          | 33          | 83          | 57          | 23         | 1253         |
| Pistas de Pádel         | 4          | 0          | 24          | 10          | 12          | 6           | 0           | 12         | 8          | 16          | 6           | 20          | 6           | 8           | 4          | 4          | 0           | 30          | 20          | 8           | 20         | 6          | 20         | 24          | 4           | 0           | 44          | 8           | 8          | 332          |
| Sala de Musculación     | 36         | 34         | 59          | 50          | 55          | 60          | 53          | 35         | 27         | 50          | 60          | 52          | 52          | 36          | 46         | 37         | 51          | 60          | 51          | 63          | 50         | 36         | 28         | 58          | 53          | 43          | 66          | 42          | 39         | 1382         |
| Sala de Fitness         | 78         | 78         | 119         | 140         | 106         | 142         | 101         | 81         | 67         | 110         | 115         | 131         | 112         | 93          | 110        | 74         | 138         | 151         | 112         | 125         | 111        | 75         | 63         | 108         | 118         | 110         | 111         | 96          | 81         | 3056         |
| Sala de Artes Marciales | 3          | 0          | 49          | 39          | 58          | 46          | 6           | 3          | 0          | 55          | 44          | 46          | 44          | 12          | 52         | 0          | 65          | 53          | 48          | 46          | 1          | 45         | 0          | 12          | 18          | 46          | 51          | 5           | 3          | 850          |
| Sala de Mantenimiento   | 0          | 0          | 123         | 159         | 120         | 161         | 47          | 8          | 0          | 126         | 135         | 116         | 162         | 66          | 12         | 0          | 98          | 172         | 126         | 113         | 41         | 19         | 0          | 100         | 126         | 113         | 142         | 46          | 2          | 2333         |
| Baño de Vapor           | 6          | 7          | 3           | 7           | 4           | 1           | 6           | 6          | 4          | 10          | 5           | 7           | 9           | 6           | 6          | 7          | 9           | 10          | 6           | 4           | 4          | 7          | 8          | 6           | 7           | 11          | 7           | 8           | 5          | 186          |
| Sauna                   | 8          | 9          | 7           | 1           | 6           | 6           | 4           | 11         | 5          | 8           | 6           | 11          | 14          | 4           | 6          | 3          | 9           | 2           | 13          | 16          | 4          | 11         | 6          | 7           | 5           | 6           | 14          | 8           | 9          | 219          |
| Piscina de Verano       |            |            |             |             |             |             |             |            |            |             |             |             |             |             |            |            |             |             |             |             |            |            |            |             |             |             |             |             |            | 0            |
| Campo Fútbol            | 108        | 0          | 126         | 90          | 108         | 126         | 108         | 108        | 27         | 126         | 90          | 108         | 126         | 108         | 108        | 31         | 126         | 90          | 108         | 126         | 108        | 54         | 55         | 126         | 90          | 108         | 126         | 108         | 102        | 2825         |
| Campo Fútbol-7          | 54         | 72         | 14          | 14          | 14          | 14          | 0           | 54         | 0          | 14          | 0           | 0           | 14          | 0           | 81         | 14         | 14          | 0           | 14          | 14          | 14         | 81         | 36         | 28          | 31          | 0           | 28          | 0           | 75         | 694          |
| Piscina General         | 101        | 128        | 82          | 85          | 97          | 53          | 89          | 122        | 127        | 78          | 92          | 75          | 76          | 98          | 101        | 143        | 78          | 82          | 94          | 83          | 85         | 85         | 139        | 118         | 120         | 93          | 71          | 83          | 107        | 2785         |
| Piscina Contratos       | 15         | 0          | 33          | 33          | 44          | 44          | 39          | 25         | 25         | 35          | 44          | 39          | 39          | 12          | 16         | 0          | 61          | 69          | 65          | 68          | 12         | 12         | 0          | 45          | 46          | 34          | 46          | 33          | 0          | 934          |
| Piscina Actividades     | 0          | 0          | 263         | 259         | 266         | 259         | 322         | 0          | 0          | 263         | 259         | 266         | 259         | 322         | 0          | 0          | 263         | 259         | 266         | 259         | 322        | 0          | 0          | 263         | 259         | 266         | 259         | 322         | 0          | 5476         |
| <b>TOTAL/DÍA</b>        | <b>668</b> | <b>430</b> | <b>1098</b> | <b>1098</b> | <b>1182</b> | <b>1170</b> | <b>1124</b> | <b>606</b> | <b>379</b> | <b>1092</b> | <b>1038</b> | <b>1230</b> | <b>1111</b> | <b>1140</b> | <b>745</b> | <b>412</b> | <b>1133</b> | <b>1257</b> | <b>1127</b> | <b>1147</b> | <b>972</b> | <b>549</b> | <b>470</b> | <b>1161</b> | <b>1023</b> | <b>1178</b> | <b>1158</b> | <b>1053</b> | <b>619</b> | <b>27370</b> |

| <b>MARZO</b>            | 1          | 2           | 3           | 4           | 5           | 6          | 7          | 8          | 9           | 10         | 11         | 12         | 13        | 14       | 15       | 16       | 17       | 18       | 19       | 20       | 21       | 22       | 23       | 24       | 25       | 26       | 27       | 28       | 29       | 30       | 31           | TOTAL/INST. |
|-------------------------|------------|-------------|-------------|-------------|-------------|------------|------------|------------|-------------|------------|------------|------------|-----------|----------|----------|----------|----------|----------|----------|----------|----------|----------|----------|----------|----------|----------|----------|----------|----------|----------|--------------|-------------|
| Pabellón Polideportivo  | 72         | 95          | 52          | 138         | 84          | 84         | 111        | 113        | 108         | 69         | 132        | 5          | 0         | 0        | 0        | 0        | 0        | 0        | 0        | 0        | 0        | 0        | 0        | 0        | 0        | 0        | 0        | 0        | 0        | 0        | 0            | 1063        |
| Pista Polideportiva     | 48         | 64          | 70          | 92          | 52          | 56         | 74         | 75         | 92          | 46         | 88         | 10         | 0         | 0        | 0        | 0        | 0        | 0        | 0        | 0        | 0        | 0        | 0        | 0        | 0        | 0        | 0        | 0        | 0        | 0        | 0            | 767         |
| Pistas de Tenis         | 22         | 20          | 58          | 27          | 50          | 30         | 30         | 15         | 35          | 66         | 30         | 12         | 22        | 0        | 0        | 0        | 0        | 0        | 0        | 0        | 0        | 0        | 0        | 0        | 0        | 0        | 0        | 0        | 0        | 0        | 0            | 417         |
| Pistas de Pádel         | 8          | 0           | 9           | 16          | 0           | 0          | 16         | 4          | 8           | 12         | 32         | 0          | 4         | 0        | 0        | 0        | 0        | 0        | 0        | 0        | 0        | 0        | 0        | 0        | 0        | 0        | 0        | 0        | 0        | 0        | 0            | 109         |
| Sala de Musculación     | 39         | 52          | 53          | 61          | 60          | 58         | 35         | 32         | 59          | 50         | 13         | 0          | 0         | 0        | 0        | 0        | 0        | 0        | 0        | 0        | 0        | 0        | 0        | 0        | 0        | 0        | 0        | 0        | 0        | 0        | 0            | 512         |
| Sala de Fitness         | 79         | 122         | 116         | 110         | 140         | 123        | 83         | 61         | 109         | 115        | 51         | 0          | 0         | 0        | 0        | 0        | 0        | 0        | 0        | 0        | 0        | 0        | 0        | 0        | 0        | 0        | 0        | 0        | 0        | 0        | 0            | 1109        |
| Sala de Artes Marciales | 0          | 57          | 45          | 58          | 44          | 7          | 3          | 0          | 52          | 26         | 0          | 0          | 0         | 0        | 0        | 0        | 0        | 0        | 0        | 0        | 0        | 0        | 0        | 0        | 0        | 0        | 0        | 0        | 0        | 0        | 0            | 292         |
| Sala de Mantenimiento   | 0          | 108         | 161         | 135         | 144         | 50         | 12         | 0          | 101         | 133        | 61         | 22         | 0         | 0        | 0        | 0        | 0        | 0        | 0        | 0        | 0        | 0        | 0        | 0        | 0        | 0        | 0        | 0        | 0        | 0        | 0            | 927         |
| Baño de Vapor           | 6          | 7           | 7           | 9           | 4           | 9          | 3          | 13         | 8           | 3          | 5          | 0          | 0         | 0        | 0        | 0        | 0        | 0        | 0        | 0        | 0        | 0        | 0        | 0        | 0        | 0        | 0        | 0        | 0        | 0        | 0            | 74          |
| Sauna                   | 5          | 12          | 2           | 3           | 11          | 4          | 11         | 11         | 8           | 5          | 5          | 0          | 0         | 0        | 0        | 0        | 0        | 0        | 0        | 0        | 0        | 0        | 0        | 0        | 0        | 0        | 0        | 0        | 0        | 0        | 0            | 77          |
| Piscina de Verano       |            |             |             |             |             |            |            |            |             |            |            |            |           |          |          |          |          |          |          |          |          |          |          |          |          |          |          |          |          |          |              | 0           |
| Campo Fútbol            | 31         | 126         | 90          | 108         | 126         | 108        | 108        | 27         | 126         | 90         | 108        | 0          | 0         | 0        | 0        | 0        | 0        | 0        | 0        | 0        | 0        | 0        | 0        | 0        | 0        | 0        | 0        | 0        | 0        | 0        | 0            | 1048        |
| Campo Fútbol-7          | 0          | 0           | 14          | 14          | 0           | 0          | 54         | 71         | 0           | 0          | 14         | 0          | 0         | 0        | 0        | 0        | 0        | 0        | 0        | 0        | 0        | 0        | 0        | 0        | 0        | 0        | 0        | 0        | 0        | 0        | 0            | 167         |
| Piscina General         | 167        | 72          | 103         | 73          | 87          | 104        | 100        | 163        | 96          | 85         | 74         | 57         | 0         | 0        | 0        | 0        | 0        | 0        | 0        | 0        | 0        | 0        | 0        | 0        | 0        | 0        | 0        | 0        | 0        | 0        | 0            | 1181        |
| Piscina Contratos       | 8          | 33          | 33          | 33          | 55          | 18         | 15         | 0          | 33          | 33         | 12         | 0          | 0         | 0        | 0        | 0        | 0        | 0        | 0        | 0        | 0        | 0        | 0        | 0        | 0        | 0        | 0        | 0        | 0        | 0        | 0            | 273         |
| Piscina Actividades     | 0          | 254         | 260         | 268         | 254         | 322        | 0          | 0          | 254         | 260        | 268        | 254        | 0         | 0        | 0        | 0        | 0        | 0        | 0        | 0        | 0        | 0        | 0        | 0        | 0        | 0        | 0        | 0        | 0        | 0        | 0            | 2394        |
| <b>TOTAL/DÍA</b>        | <b>485</b> | <b>1022</b> | <b>1073</b> | <b>1145</b> | <b>1111</b> | <b>973</b> | <b>655</b> | <b>585</b> | <b>1089</b> | <b>993</b> | <b>893</b> | <b>360</b> | <b>26</b> | <b>0</b> | <b>0</b> | <b>0</b> | <b>0</b> | <b>0</b> | <b>0</b> | <b>0</b> | <b>0</b> | <b>0</b> | <b>0</b> | <b>0</b> | <b>0</b> | <b>0</b> | <b>0</b> | <b>0</b> | <b>0</b> | <b>0</b> | <b>10410</b> |             |

| <b>ABRIL</b>            | 1        | 2        | 3        | 4        | 5        | 6        | 7        | 8        | 9        | 10       | 11       | 12       | 13       | 14       | 15       | 16       | 17       | 18       | 19       | 20       | 21       | 22       | 23       | 24       | 25       | 26       | 27       | 28       | 29       | 30       | TOTAL/INST. |
|-------------------------|----------|----------|----------|----------|----------|----------|----------|----------|----------|----------|----------|----------|----------|----------|----------|----------|----------|----------|----------|----------|----------|----------|----------|----------|----------|----------|----------|----------|----------|----------|-------------|
| Pabellón Polideportivo  | 0        | 0        | 0        | 0        | 0        | 0        | 0        | 0        | 0        | 0        | 0        | 0        | 0        | 0        | 0        | 0        | 0        | 0        | 0        | 0        | 0        | 0        | 0        | 0        | 0        | 0        | 0        | 0        | 0        | 0        |             |
| Pista Polideportiva     | 0        | 0        | 0        | 0        | 0        | 0        | 0        | 0        | 0        | 0        | 0        | 0        | 0        | 0        | 0        | 0        | 0        | 0        | 0        | 0        | 0        | 0        | 0        | 0        | 0        | 0        | 0        | 0        | 0        | 0        |             |
| Pistas de Tenis         | 0        | 0        | 0        | 0        | 0        | 0        | 0        | 0        | 0        | 0        | 0        | 0        | 0        | 0        | 0        | 0        | 0        | 0        | 0        | 0        | 0        | 0        | 0        | 0        | 0        | 0        | 0        | 0        | 0        | 0        |             |
| Pistas de Pádel         | 0        | 0        | 0        | 0        | 0        | 0        | 0        | 0        | 0        | 0        | 0        | 0        | 0        | 0        | 0        | 0        | 0        | 0        | 0        | 0        | 0        | 0        | 0        | 0        | 0        | 0        | 0        | 0        | 0        | 0        |             |
| Sala de Musculación     | 0        | 0        | 0        | 0        | 0        | 0        | 0        | 0        | 0        | 0        | 0        | 0        | 0        | 0        | 0        | 0        | 0        | 0        | 0        | 0        | 0        | 0        | 0        | 0        | 0        | 0        | 0        | 0        | 0        | 0        |             |
| Sala de Fitness         | 0        | 0        | 0        | 0        | 0        | 0        | 0        | 0        | 0        | 0        | 0        | 0        | 0        | 0        | 0        | 0        | 0        | 0        | 0        | 0        | 0        | 0        | 0        | 0        | 0        | 0        | 0        | 0        | 0        | 0        |             |
| Sala de Artes Marciales | 0        | 0        | 0        | 0        | 0        | 0        | 0        | 0        | 0        | 0        | 0        | 0        | 0        | 0        | 0        | 0        | 0        | 0        | 0        | 0        | 0        | 0        | 0        | 0        | 0        | 0        | 0        | 0        | 0        | 0        |             |
| Sala de Mantenimiento   | 0        | 0        | 0        | 0        | 0        | 0        | 0        | 0        | 0        | 0        | 0        | 0        | 0        | 0        | 0        | 0        | 0        | 0        | 0        | 0        | 0        | 0        | 0        | 0        | 0        | 0        | 0        | 0        | 0        | 0        |             |
| Baño de Vapor           | 0        | 0        | 0        | 0        | 0        | 0        | 0        | 0        | 0        | 0        | 0        | 0        | 0        | 0        | 0        | 0        | 0        | 0        | 0        | 0        | 0        | 0        | 0        | 0        | 0        | 0        | 0        | 0        | 0        | 0        |             |
| Sauna                   | 0        | 0        | 0        | 0        | 0        | 0        | 0        | 0        | 0        | 0        | 0        | 0        | 0        | 0        | 0        | 0        | 0        | 0        | 0        | 0        | 0        | 0        | 0        | 0        | 0        | 0        | 0        | 0        | 0        | 0        |             |
| Piscina de Verano       |          |          |          |          |          |          |          |          |          |          |          |          |          |          |          |          |          |          |          |          |          |          |          |          |          |          |          |          |          |          |             |
| Campo Fútbol            | 0        | 0        | 0        | 0        | 0        | 0        | 0        | 0        | 0        | 0        | 0        | 0        | 0        | 0        | 0        | 0        | 0        | 0        | 0        | 0        | 0        | 0        | 0        | 0        | 0        | 0        | 0        | 0        | 0        | 0        |             |
| Campo Fútbol-7          | 0        | 0        | 0        | 0        | 0        | 0        | 0        | 0        | 0        | 0        | 0        | 0        | 0        | 0        | 0        | 0        | 0        | 0        | 0        | 0        | 0        | 0        | 0        | 0        | 0        | 0        | 0        | 0        | 0        | 0        |             |
| Piscina General         | 0        | 0        | 0        | 0        | 0        | 0        | 0        | 0        | 0        | 0        | 0        | 0        | 0        | 0        | 0        | 0        | 0        | 0        | 0        | 0        | 0        | 0        | 0        | 0        | 0        | 0        | 0        | 0        | 0        | 0        |             |
| Piscina Contratos       | 0        | 0        | 0        | 0        | 0        | 0        | 0        | 0        | 0        | 0        | 0        | 0        | 0        | 0        | 0        | 0        | 0        | 0        | 0        | 0        | 0        | 0        | 0        | 0        | 0        | 0        | 0        | 0        | 0        | 0        |             |
| Piscina Actividades     | 0        | 0        | 0        | 0        | 0        | 0        | 0        | 0        | 0        | 0        | 0        | 0        | 0        | 0        | 0        | 0        | 0        | 0        | 0        | 0        | 0        | 0        | 0        | 0        | 0        | 0        | 0        | 0        | 0        | 0        |             |
| <b>TOTAL/DÍA</b>        | <b>0</b> | <b>0</b> | <b>0</b> | <b>0</b> | <b>0</b> | <b>0</b> | <b>0</b> | <b>0</b> | <b>0</b> | <b>0</b> | <b>0</b> | <b>0</b> | <b>0</b> | <b>0</b> | <b>0</b> | <b>0</b> | <b>0</b> | <b>0</b> | <b>0</b> | <b>0</b> | <b>0</b> | <b>0</b> | <b>0</b> | <b>0</b> | <b>0</b> | <b>0</b> | <b>0</b> | <b>0</b> | <b>0</b> | <b>0</b> |             |

| <b>MAYO</b>             | 1 | 2 | 3 | 4 | 5 | 6 | 7 | 8 | 9 | 10 | 11 | 12 | 13 | 14 | 15 | 16 | 17 | 18 | 19  | 20  | 21  | 22 | 23 | 24 | 25  | 26  | 27  | 28  | 29 | 30 | 31  | TOTAL/INST. |   |
|-------------------------|---|---|---|---|---|---|---|---|---|----|----|----|----|----|----|----|----|----|-----|-----|-----|----|----|----|-----|-----|-----|-----|----|----|-----|-------------|---|
| Pabellón Polideportivo  | 0 | 0 | 0 | 0 | 0 | 0 | 0 | 0 | 0 | 0  | 0  | 0  | 0  | 0  | 0  | 0  | 0  | 0  | 0   | 0   | 0   | 0  | 0  | 0  | 0   | 0   | 0   | 0   | 0  | 0  | 0   | 0           | 0 |
| Pista Polideportiva     | 0 | 0 | 0 | 0 | 0 | 0 | 0 | 0 | 0 | 0  | 0  | 0  | 0  | 0  | 0  | 0  | 0  | 0  | 0   | 0   | 0   | 0  | 0  | 0  | 0   | 0   | 0   | 0   | 0  | 0  | 0   | 0           | 0 |
| Pistas de Tenis         | 0 | 0 | 0 | 0 | 0 | 0 | 0 | 0 | 0 | 0  | 0  | 0  | 0  | 0  | 0  | 0  | 0  | 43 | 48  | 38  | 30  | 25 | 13 | 32 | 30  | 45  | 35  | 27  | 10 | 2  | 12  | 390         |   |
| Pistas de Pádel         | 0 | 0 | 0 | 0 | 0 | 0 | 0 | 0 | 0 | 0  | 0  | 0  | 0  | 0  | 0  | 0  | 20 | 48 | 48  | 60  | 56  | 20 | 53 | 52 | 64  | 56  | 44  | 36  | 8  | 4  | 569 |             |   |
| Sala de Musculación     | 0 | 0 | 0 | 0 | 0 | 0 | 0 | 0 | 0 | 0  | 0  | 0  | 0  | 0  | 0  | 0  | 0  | 0  | 0   | 0   | 0   | 0  | 0  | 0  | 0   | 0   | 0   | 0   | 0  | 0  | 0   | 0           |   |
| Sala de Fitness         | 0 | 0 | 0 | 0 | 0 | 0 | 0 | 0 | 0 | 0  | 0  | 0  | 0  | 0  | 0  | 0  | 0  | 0  | 0   | 0   | 0   | 0  | 0  | 0  | 0   | 0   | 0   | 0   | 0  | 0  | 0   | 0           |   |
| Sala de Artes Marciales | 0 | 0 | 0 | 0 | 0 | 0 | 0 | 0 | 0 | 0  | 0  | 0  | 0  | 0  | 0  | 0  | 0  | 4  | 5   | 2   | 5   | 0  | 0  | 0  | 2   | 2   | 5   | 5   | 0  | 0  | 0   | 30          |   |
| Sala de Mantenimiento   | 0 | 0 | 0 | 0 | 0 | 0 | 0 | 0 | 0 | 0  | 0  | 0  | 0  | 0  | 0  | 0  | 0  | 0  | 0   | 0   | 0   | 0  | 0  | 0  | 0   | 0   | 0   | 0   | 0  | 0  | 0   | 0           |   |
| Baño de Vapor           | 0 | 0 | 0 | 0 | 0 | 0 | 0 | 0 | 0 | 0  | 0  | 0  | 0  | 0  | 0  | 0  | 0  | 0  | 0   | 0   | 0   | 0  | 0  | 0  | 0   | 0   | 0   | 0   | 0  | 0  | 0   | 0           |   |
| Sauna                   | 0 | 0 | 0 | 0 | 0 | 0 | 0 | 0 | 0 | 0  | 0  | 0  | 0  | 0  | 0  | 0  | 0  | 0  | 0   | 0   | 0   | 0  | 0  | 0  | 0   | 0   | 0   | 0   | 0  | 0  | 0   | 0           |   |
| Piscina de Verano       |   |   |   |   |   |   |   |   |   |    |    |    |    |    |    |    |    |    |     |     |     |    |    |    |     |     |     |     |    |    |     | 0           |   |
| Campo Fútbol            | 0 | 0 | 0 | 0 | 0 | 0 | 0 | 0 | 0 | 0  | 0  | 0  | 0  | 0  | 0  | 0  | 0  | 0  | 0   | 0   | 0   | 0  | 0  | 0  | 0   | 0   | 0   | 0   | 0  | 0  | 0   | 0           |   |
| Campo Fútbol-7          | 0 | 0 | 0 | 0 | 0 | 0 | 0 | 0 | 0 | 0  | 0  | 0  | 0  | 0  | 0  | 0  | 0  | 0  | 0   | 0   | 0   | 0  | 0  | 0  | 0   | 0   | 0   | 0   | 0  | 0  | 0   | 0           |   |
| Piscina General         | 0 | 0 | 0 | 0 | 0 | 0 | 0 | 0 | 0 | 0  | 0  | 0  | 0  | 0  | 0  | 0  | 0  | 0  | 0   | 0   | 0   | 0  | 0  | 0  | 0   | 0   | 24  | 30  | 38 | 30 | 31  | 153         |   |
| Piscina Contratos       | 0 | 0 | 0 | 0 | 0 | 0 | 0 | 0 | 0 | 0  | 0  | 0  | 0  | 0  | 0  | 0  | 0  | 18 | 7   | 19  | 7   | 17 | 0  | 0  | 17  | 3   | 19  | 5   | 10 | 0  | 0   | 122         |   |
| Piscina Actividades     | 0 | 0 | 0 | 0 | 0 | 0 | 0 | 0 | 0 | 0  | 0  | 0  | 0  | 0  | 0  | 0  | 0  | 0  | 0   | 0   | 0   | 0  | 0  | 0  | 0   | 0   | 0   | 0   | 0  | 0  | 0   | 0           |   |
| <b>TOTAL/DÍA</b>        | 0 | 0 | 0 | 0 | 0 | 0 | 0 | 0 | 0 | 0  | 0  | 0  | 0  | 0  | 0  | 0  | 0  | 85 | 108 | 107 | 102 | 98 | 33 | 85 | 101 | 114 | 139 | 111 | 94 | 40 | 47  | <b>1264</b> |   |

# JUNIO

|                         | 1  | 2   | 3   | 4   | 5   | 6  | 7  | 8   | 9   | 10  | 11  | 12  | 13  | 14 | 15  | 16  | 17  | 18  | 19  | 20 | 21 | 22  | 23  | 24  | 25  | 26  | 27 | 28 | 29  | 30  | TOTAL/INST. |
|-------------------------|----|-----|-----|-----|-----|----|----|-----|-----|-----|-----|-----|-----|----|-----|-----|-----|-----|-----|----|----|-----|-----|-----|-----|-----|----|----|-----|-----|-------------|
| Pabellón Polideportivo  | 0  | 0   | 39  | 39  | 38  | 0  | 0  | 22  | 22  | 22  | 20  | 0   | 0   | 0  | 17  | 36  | 20  | 44  | 19  | 0  | 0  | 19  | 18  | 15  | 21  | 18  | 0  | 0  | 16  | 12  | 457         |
| Pista Polideportiva     | 1  | 0   | 3   | 3   | 0   | 0  | 0  | 15  | 15  | 15  | 13  | 0   | 0   | 0  | 11  | 24  | 13  | 20  | 12  | 0  | 0  | 12  | 23  | 10  | 30  | 12  | 0  | 0  | 10  | 32  | 274         |
| Pistas de Tenis         | 28 | 18  | 56  | 43  | 51  | 20 | 0  | 34  | 76  | 54  | 36  | 33  | 25  | 25 | 54  | 43  | 33  | 76  | 51  | 7  | 15 | 59  | 58  | 37  | 43  | 58  | 8  | 2  | 46  | 55  | 1144        |
| Pistas de Pádel         | 16 | 28  | 54  | 30  | 54  | 12 | 4  | 30  | 46  | 58  | 26  | 26  | 24  | 16 | 42  | 26  | 30  | 42  | 50  | 20 | 12 | 46  | 38  | 46  | 42  | 30  | 16 | 0  | 38  | 38  | 940         |
| Sala de Musculación     | 0  | 0   | 0   | 0   | 0   | 0  | 0  | 0   | 0   | 0   | 0   | 0   | 0   | 0  | 0   | 0   | 0   | 0   | 0   | 0  | 0  | 0   | 0   | 0   | 0   | 0   | 0  | 0  | 0   | 0   | 0           |
| Sala de Fitness         | 0  | 0   | 0   | 0   | 0   | 0  | 0  | 0   | 0   | 0   | 0   | 0   | 0   | 0  | 0   | 0   | 0   | 0   | 0   | 0  | 0  | 0   | 0   | 0   | 0   | 0   | 0  | 0  | 0   | 0   | 0           |
| Sala de Artes Marciales | 0  | 0   | 0   | 0   | 0   | 0  | 0  | 3   | 4   | 4   | 4   | 0   | 0   | 0  | 3   | 3   | 2   | 6   | 0   | 0  | 0  | 0   | 6   | 4   | 0   | 0   | 0  | 0  | 0   | 0   | 39          |
| Sala de Mantenimiento   | 0  | 0   | 0   | 0   | 0   | 0  | 0  | 0   | 0   | 0   | 0   | 0   | 0   | 0  | 0   | 0   | 0   | 0   | 0   | 0  | 0  | 0   | 0   | 0   | 0   | 0   | 0  | 0  | 0   | 0   | 0           |
| Baño de Vapor           | 0  | 0   | 0   | 0   | 0   | 0  | 0  | 0   | 0   | 0   | 0   | 0   | 0   | 0  | 0   | 0   | 0   | 0   | 0   | 0  | 0  | 0   | 0   | 0   | 0   | 0   | 0  | 0  | 0   | 0   | 0           |
| Sauna                   | 0  | 0   | 0   | 0   | 0   | 0  | 0  | 0   | 0   | 0   | 0   | 0   | 0   | 0  | 0   | 0   | 0   | 0   | 0   | 0  | 0  | 0   | 0   | 0   | 0   | 0   | 0  | 0  | 0   | 0   | 0           |
| Piscina de Verano       |    |     |     |     |     |    |    |     |     |     |     |     |     |    |     |     |     |     |     |    |    |     |     |     | 1   | 7   | 8  | 11 | 4   | 4   | 35          |
| Campo Fútbol            | 0  | 0   | 0   | 0   | 0   | 0  | 0  | 0   | 0   | 0   | 0   | 0   | 0   | 0  | 0   | 0   | 0   | 0   | 0   | 0  | 0  | 0   | 0   | 0   | 0   | 0   | 0  | 0  | 0   | 0   | 0           |
| Campo Fútbol-7          | 0  | 0   | 0   | 0   | 0   | 0  | 0  | 0   | 0   | 0   | 0   | 0   | 0   | 0  | 0   | 0   | 0   | 0   | 0   | 0  | 0  | 0   | 0   | 0   | 0   | 0   | 0  | 0  | 0   | 0   | 0           |
| Piscina General         | 37 | 44  | 57  | 51  | 54  | 54 | 68 | 73  | 61  | 87  | 74  | 79  | 57  | 58 | 78  | 85  | 92  | 58  | 91  | 53 | 54 | 71  | 61  | 86  | 61  | 99  | 50 | 48 | 84  | 57  | 1982        |
| Piscina Contratos       | 11 | 18  | 16  | 10  | 28  | 0  | 0  | 25  | 17  | 25  | 26  | 29  | 0   | 0  | 30  | 29  | 11  | 0   | 7   | 0  | 0  | 35  | 24  | 22  | 26  | 21  | 0  | 0  | 30  | 10  | 450         |
| Piscina Actividades     | 0  | 0   | 0   | 0   | 0   | 0  | 0  | 0   | 0   | 0   | 0   | 0   | 0   | 0  | 0   | 0   | 0   | 0   | 0   | 0  | 0  | 0   | 0   | 0   | 0   | 0   | 0  | 0  | 0   | 0   | 0           |
| TOTAL/DÍA               | 93 | 108 | 225 | 176 | 225 | 86 | 72 | 202 | 241 | 265 | 199 | 167 | 106 | 99 | 235 | 246 | 201 | 246 | 230 | 80 | 81 | 242 | 228 | 220 | 224 | 245 | 82 | 61 | 228 | 208 | <b>5321</b> |

# JULIO

|                         | 1   | 2   | 3   | 4   | 5   | 6   | 7   | 8   | 9   | 10  | 11  | 12  | 13  | 14  | 15  | 16  | 17  | 18  | 19  | 20  | 21  | 22  | 23  | 24  | 25  | 26  | 27  | 28 | 29  | 30  | 31  | TOTAL/INST. |   |    |
|-------------------------|-----|-----|-----|-----|-----|-----|-----|-----|-----|-----|-----|-----|-----|-----|-----|-----|-----|-----|-----|-----|-----|-----|-----|-----|-----|-----|-----|----|-----|-----|-----|-------------|---|----|
| Pabellón Polideportivo  | 15  | 16  | 26  | 0   | 0   | 0   | 0   | 0   | 0   | 0   | 0   | 0   | 0   | 0   | 0   | 0   | 0   | 0   | 0   | 0   | 0   | 0   | 0   | 0   | 0   | 0   | 0   | 0  | 45  | 39  | 25  | 166         |   |    |
| Pista Polideportiva     | 0   | 22  | 0   | 0   | 0   | 0   | 20  | 0   | 21  | 0   | 0   | 0   | 0   | 26  | 0   | 30  | 0   | 0   | 0   | 0   | 22  | 0   | 33  | 0   | 0   | 0   | 0   | 34 | 30  | 35  | 16  | 289         |   |    |
| Pistas de Tenis         | 49  | 39  | 64  | 4   | 0   | 46  | 54  | 44  | 64  | 44  | 30  | 10  | 46  | 49  | 25  | 23  | 15  | 10  | 5   | 15  | 13  | 15  | 18  | 22  | 4   | 13  | 25  | 0  | 25  | 2   | 28  | 801         |   |    |
| Pistas de Pádel         | 8   | 4   | 24  | 12  | 16  | 8   | 16  | 16  | 36  | 0   | 20  | 16  | 28  | 24  | 16  | 16  | 20  | 12  | 12  | 28  | 20  | 8   | 16  | 16  | 12  | 12  | 16  | 0  | 8   | 24  | 20  | 484         |   |    |
| Sala de Musculación     | 0   | 0   | 0   | 0   | 0   | 0   | 0   | 0   | 0   | 0   | 0   | 0   | 0   | 0   | 0   | 0   | 0   | 0   | 0   | 0   | 0   | 0   | 0   | 0   | 0   | 0   | 0   | 0  | 0   | 0   | 0   | 0           | 0 |    |
| Sala de Fitness         | 0   | 0   | 0   | 0   | 0   | 0   | 0   | 0   | 0   | 0   | 0   | 0   | 0   | 0   | 0   | 0   | 0   | 0   | 0   | 0   | 0   | 0   | 0   | 0   | 0   | 0   | 0   | 0  | 0   | 0   | 0   | 0           | 0 |    |
| Sala de Artes Marciales | 4   | 5   | 0   | 0   | 0   | 0   | 4   | 4   | 6   | 0   | 0   | 0   | 4   | 6   | 5   | 3   | 0   | 0   | 0   | 0   | 0   | 0   | 0   | 0   | 0   | 0   | 0   | 0  | 0   | 0   | 0   | 0           | 0 | 41 |
| Sala de Mantenimiento   | 0   | 0   | 0   | 0   | 0   | 0   | 0   | 0   | 0   | 0   | 0   | 0   | 0   | 0   | 0   | 0   | 0   | 0   | 0   | 0   | 0   | 0   | 0   | 0   | 0   | 0   | 0   | 0  | 0   | 0   | 0   | 0           | 0 |    |
| Baño de Vapor           | 0   | 0   | 0   | 0   | 0   | 0   | 0   | 0   | 0   | 0   | 0   | 0   | 0   | 0   | 0   | 0   | 0   | 0   | 0   | 0   | 0   | 0   | 0   | 0   | 0   | 0   | 0   | 0  | 0   | 0   | 0   | 0           | 0 |    |
| Sauna                   | 0   | 0   | 0   | 0   | 0   | 0   | 0   | 0   | 0   | 0   | 0   | 0   | 0   | 0   | 0   | 0   | 0   | 0   | 0   | 0   | 0   | 0   | 0   | 0   | 0   | 0   | 0   | 0  | 0   | 0   | 0   | 0           | 0 |    |
| Piscina de Verano       | 5   | 3   | 27  | 76  | 116 | 12  | 126 | 40  | 30  | 9   | 28  | 130 | 253 | 92  | 35  | 22  | 305 | 324 | 65  | 14  | 7   | 223 | 27  | 146 | 239 | 172 | 334 | 0  | 7   | 323 | 179 | 3369        |   |    |
| Campo Fútbol            | 0   | 0   | 0   | 0   | 0   | 0   | 0   | 0   | 0   | 0   | 0   | 0   | 0   | 0   | 0   | 0   | 0   | 0   | 0   | 0   | 0   | 0   | 0   | 0   | 0   | 0   | 0   | 0  | 0   | 0   | 0   | 0           | 0 |    |
| Campo Fútbol-7          | 0   | 0   | 0   | 0   | 0   | 0   | 0   | 0   | 0   | 0   | 0   | 0   | 0   | 0   | 0   | 0   | 0   | 0   | 0   | 0   | 0   | 0   | 0   | 0   | 0   | 0   | 0   | 0  | 0   | 0   | 0   | 0           | 0 |    |
| Piscina General         | 69  | 55  | 54  | 39  | 28  | 53  | 54  | 63  | 63  | 69  | 37  | 33  | 69  | 45  | 39  | 33  | 52  | 45  | 37  | 37  | 51  | 47  | 30  | 42  | 39  | 45  | 56  | 54 | 68  | 45  | 59  | 1510        |   |    |
| Piscina Contratos       | 25  | 22  | 12  | 0   | 0   | 0   | 23  | 18  | 10  | 19  | 0   | 0   | 30  | 27  | 35  | 29  | 14  | 0   | 0   | 24  | 0   | 21  | 16  | 25  | 0   | 0   | 8   | 0  | 0   | 0   | 6   | 364         |   |    |
| Piscina Actividades     | 0   | 0   | 0   | 0   | 0   | 0   | 0   | 0   | 0   | 0   | 0   | 0   | 0   | 0   | 0   | 0   | 0   | 0   | 0   | 0   | 0   | 0   | 0   | 0   | 0   | 0   | 0   | 0  | 0   | 0   | 0   | 0           | 0 |    |
| TOTAL/DÍA               | 175 | 166 | 207 | 131 | 160 | 119 | 297 | 185 | 230 | 141 | 115 | 189 | 430 | 269 | 155 | 156 | 406 | 391 | 119 | 118 | 113 | 314 | 140 | 251 | 294 | 242 | 439 | 88 | 183 | 468 | 333 | <b>7024</b> |   |    |

| <b>AGOSTO</b>           | 1         | 2          | 3          | 4          | 5          | 6          | 7          | 8          | 9         | 10         | 11         | 12         | 13         | 14         | 15         | 16         | 17         | 18         | 19         | 20         | 21         | 22         | 23         | 24         | 25         | 26         | 27         | 28         | 29        | 30        | 31         | TOTAL/INST. |
|-------------------------|-----------|------------|------------|------------|------------|------------|------------|------------|-----------|------------|------------|------------|------------|------------|------------|------------|------------|------------|------------|------------|------------|------------|------------|------------|------------|------------|------------|------------|-----------|-----------|------------|-------------|
| Pabellón Polideportivo  | 0         | 0          | 27         | 18         | 95         | 54         | 47         | 0          | 0         | 93         | 100        | 104        | 90         | 83         | 0          | 0          | 143        | 91         | 105        | 107        | 93         | 0          | 0          | 101        | 78         | 118        | 122        | 72         | 0         | 0         | 89         | 1830        |
| Pista Polideportiva     | 0         | 0          | 18         | 29         | 63         | 30         | 30         | 0          | 0         | 62         | 30         | 69         | 27         | 55         | 0          | 0          | 95         | 31         | 70         | 28         | 62         | 0          | 0          | 67         | 24         | 78         | 30         | 48         | 0         | 0         | 59         | 1005        |
| Pistas de Tenis         | 8         | 18         | 18         | 7          | 25         | 7          | 8          | 2          | 12        | 22         | 17         | 0          | 17         | 4          | 10         | 25         | 25         | 10         | 20         | 17         | 17         | 8          | 15         | 20         | 27         | 18         | 30         | 15         | 4         | 8         | 12         | 446         |
| Pistas de Pádel         | 12        | 16         | 24         | 24         | 16         | 20         | 12         | 8          | 0         | 16         | 8          | 0          | 24         | 32         | 24         | 24         | 0          | 20         | 16         | 24         | 28         | 16         | 0          | 24         | 4          | 24         | 4          | 8          | 8         | 8         | 24         | 468         |
| Sala de Musculación     | 0         | 0          | 0          | 0          | 0          | 0          | 0          | 0          | 0         | 0          | 0          | 0          | 0          | 0          | 0          | 0          | 0          | 0          | 0          | 0          | 0          | 0          | 0          | 0          | 0          | 0          | 0          | 0          | 0         | 0         | 0          | 0           |
| Sala de Fitness         | 0         | 0          | 0          | 0          | 0          | 0          | 0          | 5          | 5         | 0          | 0          | 0          | 0          | 0          | 0          | 0          | 0          | 0          | 0          | 0          | 0          | 0          | 0          | 0          | 0          | 0          | 0          | 0          | 0         | 0         | 0          | 10          |
| Sala de Artes Marciales | 0         | 0          | 0          | 0          | 0          | 0          | 0          | 0          | 0         | 0          | 0          | 0          | 0          | 0          | 0          | 0          | 0          | 0          | 0          | 0          | 0          | 0          | 0          | 0          | 0          | 0          | 0          | 0          | 0         | 0         | 0          | 0           |
| Sala de Mantenimiento   | 0         | 0          | 0          | 0          | 0          | 0          | 0          | 0          | 0         | 0          | 0          | 0          | 0          | 0          | 0          | 0          | 13         | 15         | 11         | 6          | 22         | 0          | 0          | 38         | 11         | 11         | 12         | 12         | 0         | 0         | 6          | 157         |
| Baño de Vapor           | 0         | 0          | 0          | 0          | 0          | 0          | 0          | 0          | 0         | 0          | 0          | 0          | 0          | 0          | 0          | 0          | 0          | 0          | 0          | 0          | 0          | 0          | 0          | 0          | 0          | 0          | 0          | 0          | 0         | 0         | 0          | 0           |
| Sauna                   | 0         | 0          | 0          | 0          | 0          | 0          | 0          | 0          | 0         | 0          | 0          | 0          | 0          | 0          | 0          | 0          | 0          | 0          | 0          | 0          | 0          | 0          | 0          | 0          | 0          | 0          | 0          | 0          | 0         | 0         | 0          | 0           |
| Piscina de Verano       | 0         | 27         | 183        | 250        | 400        | 130        | 161        | 319        | 22        | 17         | 14         | 0          | 29         | 32         | 15         | 96         | 0          | 4          | 344        | 7          | 204        | 107        | 130        | 221        | 393        | 212        | 289        | 39         | 0         | 1         | 82         | 3728        |
| Campo Fútbol            | 0         | 0          | 0          | 0          | 0          | 0          | 0          | 0          | 0         | 0          | 0          | 0          | 0          | 0          | 0          | 0          | 0          | 0          | 0          | 0          | 0          | 0          | 0          | 0          | 0          | 0          | 0          | 0          | 0         | 0         | 0          | 0           |
| Campo Fútbol-7          | 0         | 0          | 0          | 0          | 0          | 0          | 0          | 0          | 0         | 0          | 0          | 0          | 0          | 0          | 0          | 0          | 0          | 0          | 0          | 0          | 0          | 0          | 0          | 0          | 0          | 0          | 0          | 0          | 0         | 0         | 0          | 0           |
| Piscina General         | 57        | 51         | 52         | 53         | 42         | 39         | 53         | 43         | 48        | 82         | 70         | 86         | 72         | 59         | 57         | 54         | 69         | 65         | 73         | 80         | 72         | 48         | 45         | 70         | 52         | 77         | 60         | 67         | 81        | 64        | 54         | 1895        |
| Piscina Contratos       | 0         | 0          | 6          | 0          | 8          | 0          | 12         | 0          | 0         | 0          | 0          | 8          | 0          | 8          | 0          | 0          | 0          | 0          | 8          | 0          | 8          | 0          | 0          | 0          | 0          | 0          | 0          | 9          | 0         | 0         | 14         | 81          |
| Piscina Actividades     | 0         | 0          | 0          | 0          | 0          | 0          | 0          | 0          | 0         | 0          | 0          | 0          | 0          | 0          | 0          | 0          | 0          | 0          | 0          | 0          | 0          | 0          | 0          | 0          | 0          | 0          | 0          | 0          | 0         | 0         | 0          | 0           |
| <b>TOTAL/DÍA</b>        | <b>77</b> | <b>112</b> | <b>328</b> | <b>381</b> | <b>649</b> | <b>280</b> | <b>323</b> | <b>377</b> | <b>87</b> | <b>292</b> | <b>239</b> | <b>267</b> | <b>259</b> | <b>273</b> | <b>106</b> | <b>199</b> | <b>345</b> | <b>236</b> | <b>647</b> | <b>269</b> | <b>506</b> | <b>179</b> | <b>190</b> | <b>541</b> | <b>589</b> | <b>538</b> | <b>547</b> | <b>270</b> | <b>93</b> | <b>81</b> | <b>340</b> | <b>9620</b> |

| <b>SEPTIEMBRE</b>       | 1          | 2          | 3          | 4          | 5         | 6          | 7          | 8          | 9          | 10         | 11         | 12         | 13         | 14         | 15         | 16         | 17         | 18         | 19         | 20        | 21        | 22         | 23         | 24         | 25         | 26         | 27         | 28         | 29         | 30         | TOTAL/INST.  |
|-------------------------|------------|------------|------------|------------|-----------|------------|------------|------------|------------|------------|------------|------------|------------|------------|------------|------------|------------|------------|------------|-----------|-----------|------------|------------|------------|------------|------------|------------|------------|------------|------------|--------------|
| Pabellón Polideportivo  | 88         | 34         | 8          | 0          | 0         | 0          | 9          | 0          | 76         | 0          | 0          | 0          | 0          | 0          | 79         | 62         | 104        | 78         | 0          | 0         | 6         | 54         | 117        | 109        | 85         | 0          | 0          | 54         | 55         | 47         | 1065         |
| Pista Polideportiva     | 36         | 22         | 60         | 0          | 0         | 0          | 38         | 0          | 62         | 58         | 0          | 0          | 0          | 0          | 73         | 41         | 69         | 52         | 0          | 0         | 0         | 64         | 34         | 80         | 56         | 0          | 0          | 40         | 70         | 29         | 884          |
| Pistas de Tenis         | 79         | 69         | 66         | 64         | 0         | 35         | 77         | 30         | 67         | 86         | 92         | 17         | 16         | 79         | 89         | 97         | 151        | 130        | 2          | 16        | 6         | 84         | 62         | 66         | 52         | 4          | 20         | 67         | 131        | 84         | 1838         |
| Pistas de Pádel         | 28         | 44         | 36         | 48         | 8         | 24         | 40         | 60         | 36         | 40         | 44         | 28         | 28         | 44         | 48         | 48         | 44         | 36         | 8          | 16        | 4         | 48         | 68         | 56         | 28         | 8          | 20         | 56         | 60         | 64         | 1120         |
| Sala de Musculación     | 0          | 0          | 0          | 0          | 0         | 0          | 0          | 0          | 0          | 0          | 0          | 0          | 0          | 0          | 0          | 0          | 0          | 0          | 0          | 0         | 0         | 0          | 0          | 0          | 0          | 0          | 0          | 0          | 0          | 0          | 0            |
| Sala de Fitness         | 0          | 0          | 0          | 0          | 0         | 0          | 0          | 5          | 5          | 0          | 0          | 0          | 0          | 0          | 0          | 0          | 0          | 0          | 0          | 0         | 0         | 0          | 0          | 0          | 0          | 0          | 0          | 0          | 0          | 0          | 10           |
| Sala de Artes Marciales | 3          | 2          | 3          | 0          | 0         | 0          | 2          | 0          | 0          | 5          | 0          | 0          | 0          | 5          | 3          | 5          | 5          | 0          | 0          | 0         | 0         | 3          | 4          | 4          | 0          | 0          | 0          | 3          | 4          | 5          | 56           |
| Sala de Mantenimiento   | 9          | 10         | 0          | 0          | 0         | 0          | 0          | 0          | 0          | 0          | 0          | 0          | 0          | 0          | 0          | 0          | 0          | 0          | 0          | 0         | 0         | 8          | 8          | 11         | 8          | 8          | 0          | 0          | 58         | 0          | 120          |
| Baño de Vapor           | 0          | 0          | 0          | 0          | 0         | 0          | 0          | 0          | 0          | 0          | 0          | 0          | 0          | 0          | 0          | 0          | 0          | 0          | 0          | 0         | 0         | 0          | 0          | 0          | 0          | 0          | 0          | 0          | 0          | 0          | 0            |
| Sauna                   | 0          | 0          | 0          | 0          | 0         | 0          | 0          | 0          | 0          | 0          | 0          | 0          | 0          | 0          | 0          | 0          | 0          | 0          | 0          | 0         | 0         | 0          | 0          | 0          | 0          | 0          | 0          | 0          | 0          | 0          | 0            |
| Piscina de Verano       | 23         | 97         | 331        | 437        | 0         | 0          | 47         | 63         | 231        | 195        | 188        | 92         | 402        |            |            |            |            |            |            |           |           |            |            |            |            |            |            |            |            | 2106       |              |
| Campo Fútbol            | 90         | 108        | 126        | 108        | 0         | 0          | 126        | 0          | 108        | 126        | 108        | 0          | 0          | 126        | 90         | 108        | 126        | 108        | 54         | 0         | 0         | 90         | 108        | 126        | 108        | 27         | 0          | 126        | 90         | 52         | 2239         |
| Campo Fútbol-7          | 0          | 0          | 0          | 0          | 0         | 0          | 0          | 0          | 0          | 0          | 0          | 0          | 0          | 0          | 0          | 0          | 0          | 0          | 0          | 0         | 0         | 0          | 0          | 0          | 0          | 0          | 0          | 0          | 0          | 0          | 0            |
| Piscina General         | 67         | 71         | 56         | 65         | 68        | 62         | 58         | 49         | 61         | 72         | 74         | 40         | 51         | 60         | 66         | 77         | 74         | 81         | 69         | 48        | 62        | 37         | 77         | 84         | 65         | 69         | 67         | 63         | 60         | 77         | 1930         |
| Piscina Contratos       | 10         | 18         | 0          | 0          | 0         | 0          | 5          | 0          | 5          | 0          | 0          | 0          | 0          | 0          | 22         | 22         | 22         | 22         | 0          | 0         | 12        | 0          | 0          | 12         | 12         | 0          | 0          | 0          | 0          | 0          | 162          |
| Piscina Actividades     | 0          | 0          | 0          | 0          | 0         | 0          | 0          | 0          | 0          | 0          | 0          | 0          | 0          | 0          | 0          | 0          | 0          | 0          | 0          | 0         | 0         | 0          | 0          | 0          | 0          | 0          | 0          | 0          | 0          | 0          | 0            |
| <b>TOTAL/DÍA</b>        | <b>433</b> | <b>475</b> | <b>686</b> | <b>722</b> | <b>76</b> | <b>121</b> | <b>402</b> | <b>207</b> | <b>651</b> | <b>582</b> | <b>506</b> | <b>177</b> | <b>497</b> | <b>314</b> | <b>470</b> | <b>460</b> | <b>595</b> | <b>507</b> | <b>133</b> | <b>80</b> | <b>90</b> | <b>388</b> | <b>478</b> | <b>548</b> | <b>414</b> | <b>116</b> | <b>107</b> | <b>409</b> | <b>528</b> | <b>358</b> | <b>11530</b> |

| <b>OCTUBRE</b>          | 1          | 2          | 3          | 4         | 5          | 6          | 7          | 8          | 9          | 10         | 11        | 12         | 13         | 14         | 15         | 16         | 17         | 18         | 19         | 20         | 21         | 22         | 23         | 24         | 25        | 26         | 27         | 28         | 29         | 30         | 31         | TOTAL/INST.  |    |
|-------------------------|------------|------------|------------|-----------|------------|------------|------------|------------|------------|------------|-----------|------------|------------|------------|------------|------------|------------|------------|------------|------------|------------|------------|------------|------------|-----------|------------|------------|------------|------------|------------|------------|--------------|----|
| Pabellón Polideportivo  | 48         | 33         | 0          | 0         | 66         | 113        | 70         | 72         | 58         | 55         | 0         | 0          | 52         | 61         | 83         | 51         | 22         | 0          | 77         | 46         | 60         | 63         | 47         | 19         | 0         | 72         | 56         | 65         | 48         | 50         | 24         | 1411         |    |
| Pista Polideportiva     | 44         | 0          | 0          | 0         | 47         | 64         | 41         | 56         | 38         | 36         | 0         | 0          | 45         | 33         | 28         | 34         | 14         | 0          | 46         | 75         | 27         | 38         | 30         | 12         | 0         | 38         | 66         | 27         | 54         | 33         | 16         | 942          |    |
| Pistas de Tenis         | 6          | 0          | 2          | 0         | 44         | 82         | 60         | 59         | 43         | 2          | 10        | 30         | 89         | 18         | 37         | 35         | 32         | 47         | 29         | 57         | 30         | 70         | 44         | 62         | 17        | 46         | 51         | 63         | 47         | 66         | 60         | 1238         |    |
| Pistas de Pádel         | 8          | 0          | 16         | 0         | 23         | 66         | 16         | 65         | 24         | 8          | 0         | 36         | 50         | 11         | 26         | 28         | 20         | 28         | 51         | 18         | 19         | 26         | 36         | 26         | 16        | 19         | 26         | 35         | 56         | 52         | 60         | 865          |    |
| Sala de Musculación     | 0          | 0          | 0          | 0         | 0          | 0          | 0          | 0          | 0          | 0          | 0         | 0          | 0          | 0          | 0          | 0          | 0          | 0          | 0          | 0          | 0          | 0          | 0          | 0          | 0         | 0          | 0          | 0          | 0          | 0          | 0          | 0            | 0  |
| Sala de Fitness         | 0          | 0          | 0          | 0         | 0          | 0          | 0          | 34         | 0          | 0          | 0         | 0          | 0          | 0          | 0          | 0          | 0          | 0          | 0          | 0          | 0          | 0          | 0          | 0          | 0         | 0          | 0          | 0          | 0          | 0          | 0          | 0            | 34 |
| Sala de Artes Marciales | 0          | 0          | 0          | 0         | 32         | 30         | 16         | 27         | 0          | 0          | 0         | 0          | 26         | 17         | 15         | 0          | 0          | 0          | 18         | 17         | 15         | 24         | 0          | 0          | 0         | 11         | 18         | 15         | 27         | 0          | 0          | 308          |    |
| Sala de Mantenimiento   | 61         | 0          | 0          | 0         | 35         | 99         | 38         | 106        | 0          | 0          | 0         | 0          | 60         | 36         | 58         | 0          | 0          | 0          | 31         | 54         | 35         | 56         | 0          | 14         | 0         | 37         | 45         | 39         | 57         | 0          | 0          | 861          |    |
| Baño de Vapor           | 0          | 0          | 0          | 0         | 0          | 0          | 0          | 0          | 0          | 0          | 0         | 0          | 0          | 0          | 0          | 0          | 0          | 0          | 0          | 0          | 0          | 0          | 0          | 0          | 0         | 0          | 0          | 0          | 0          | 0          | 0          | 0            | 0  |
| Sauna                   | 0          | 0          | 0          | 0         | 0          | 0          | 0          | 0          | 0          | 0          | 0         | 0          | 0          | 0          | 0          | 0          | 0          | 0          | 0          | 0          | 0          | 0          | 0          | 0          | 0         | 0          | 0          | 0          | 0          | 0          | 0          | 0            | 0  |
| Piscina de Verano       |            |            |            |           |            |            |            |            |            |            |           |            |            |            |            |            |            |            |            |            |            |            |            |            |           |            |            |            |            |            |            |              | 0  |
| Campo Fútbol            | 126        | 108        | 54         | 0         | 126        | 90         | 108        | 126        | 108        | 54         | 0         | 0          | 90         | 108        | 126        | 108        | 54         | 0          | 126        | 90         | 108        | 126        | 108        | 0          | 0         | 126        | 90         | 108        | 126        | 108        | 0          | 2502         |    |
| Campo Fútbol-7          | 0          | 0          | 0          | 0         | 0          | 0          | 0          | 0          | 0          | 0          | 0         | 0          | 0          | 0          | 0          | 0          | 0          | 0          | 0          | 0          | 0          | 0          | 0          | 0          | 0         | 0          | 0          | 0          | 0          | 0          | 0          | 0            | 0  |
| Piscina General         | 72         | 78         | 62         | 83        | 77         | 74         | 71         | 75         | 70         | 59         | 63        | 72         | 64         | 76         | 59         | 64         | 63         | 55         | 59         | 51         | 62         | 57         | 51         | 41         | 66        | 44         | 59         | 55         | 50         | 51         | 46         | 1929         |    |
| Piscina Contratos       | 0          | 0          | 0          | 0         | 0          | 0          | 0          | 50         | 38         | 0          | 0         | 12         | 51         | 55         | 48         | 32         | 0          | 0          | 52         | 49         | 66         | 54         | 39         | 6          | 0         | 51         | 46         | 49         | 40         | 39         | 0          | 777          |    |
| Piscina Actividades     | 0          | 0          | 0          | 0         | 0          | 0          | 0          | 0          | 0          | 0          | 0         | 0          | 0          | 0          | 12         | 12         | 0          | 0          | 12         | 12         | 12         | 12         | 12         | 0          | 0         | 12         | 10         | 9          | 9          | 11         | 0          | 135          |    |
| <b>TOTAL/DÍA</b>        | <b>365</b> | <b>219</b> | <b>134</b> | <b>83</b> | <b>450</b> | <b>618</b> | <b>420</b> | <b>670</b> | <b>379</b> | <b>214</b> | <b>73</b> | <b>150</b> | <b>527</b> | <b>415</b> | <b>492</b> | <b>364</b> | <b>205</b> | <b>130</b> | <b>501</b> | <b>469</b> | <b>434</b> | <b>526</b> | <b>367</b> | <b>180</b> | <b>99</b> | <b>456</b> | <b>467</b> | <b>465</b> | <b>514</b> | <b>410</b> | <b>206</b> | <b>11002</b> |    |

| <b>NOVIEMBRE</b>        | 1          | 2          | 3          | 4         | 5          | 6         | 7         | 8        | 9         | 10         | 11        | 12        | 13        | 14        | 15       | 16         | 17         | 18         | 19         | 20         | 21        | 22       | 23        | 24         | 25         | 26        | 27        | 28        | 29       | 30        | TOTAL/INST. |     |
|-------------------------|------------|------------|------------|-----------|------------|-----------|-----------|----------|-----------|------------|-----------|-----------|-----------|-----------|----------|------------|------------|------------|------------|------------|-----------|----------|-----------|------------|------------|-----------|-----------|-----------|----------|-----------|-------------|-----|
| Pabellón Polideportivo  | 0          | 66         | 39         | 31        | 71         | 0         | 16        | 0        | 43        | 62         | 38        | 32        | 52        | 31        | 0        | 73         | 74         | 59         | 35         | 33         | 24        | 0        | 46        | 59         | 60         | 47        | 29        | 12        | 0        | 26        | 1058        |     |
| Pista Polideportiva     | 0          | 44         | 41         | 0         | 0          | 0         | 0         | 0        | 12        | 0          | 0         | 0         | 0         | 0         | 0        | 12         | 49         | 39         | 23         | 0          | 0         | 0        | 30        | 0          | 0          | 0         | 0         | 0         | 0        | 13        | 263         |     |
| Pistas de Tenis         | 82         | 32         | 61         | 0         | 0          | 0         | 0         | 0        | 0         | 66         | 0         | 12        | 0         | 0         | 0        | 0          | 42         | 0          | 0          | 0          | 0         | 0        | 0         | 25         | 0          | 14        | 0         | 0         | 0        | 0         | 334         |     |
| Pistas de Pádel         | 64         | 28         | 34         | 0         | 0          | 0         | 0         | 0        | 0         | 28         | 0         | 16        | 0         | 0         | 0        | 0          | 0          | 0          | 0          | 0          | 0         | 0        | 0         | 24         | 0          | 16        | 0         | 0         | 0        | 0         | 210         |     |
| Sala de Musculación     | 0          | 0          | 0          | 0         | 0          | 0         | 0         | 0        | 0         | 0          | 0         | 0         | 0         | 0         | 0        | 0          | 0          | 0          | 0          | 0          | 0         | 0        | 0         | 0          | 0          | 0         | 0         | 0         | 0        | 0         | 0           |     |
| Sala de Fitness         | 0          | 0          | 0          | 0         | 0          | 0         | 0         | 0        | 0         | 0          | 0         | 0         | 0         | 0         | 0        | 0          | 0          | 0          | 0          | 0          | 0         | 0        | 0         | 0          | 0          | 0         | 0         | 0         | 0        | 0         | 0           |     |
| Sala de Artes Marciales | 0          | 0          | 16         | 0         | 0          | 0         | 0         | 0        | 0         | 0          | 0         | 0         | 0         | 0         | 0        | 0          | 0          | 0          | 0          | 0          | 0         | 0        | 0         | 0          | 0          | 0         | 0         | 0         | 0        | 0         | 16          |     |
| Sala de Mantenimiento   | 0          | 0          | 41         | 0         | 0          | 0         | 0         | 0        | 0         | 0          | 0         | 0         | 0         | 0         | 0        | 0          | 0          | 0          | 0          | 0          | 0         | 0        | 0         | 0          | 0          | 0         | 0         | 6         | 0        | 0         | 47          |     |
| Baño de Vapor           | 0          | 0          | 0          | 0         | 0          | 0         | 0         | 0        | 0         | 0          | 0         | 0         | 0         | 0         | 0        | 0          | 0          | 0          | 0          | 0          | 0         | 0        | 0         | 0          | 0          | 0         | 0         | 0         | 0        | 0         | 0           |     |
| Sauna                   | 0          | 0          | 0          | 0         | 0          | 0         | 0         | 0        | 0         | 0          | 0         | 0         | 0         | 0         | 0        | 0          | 0          | 0          | 0          | 0          | 0         | 0        | 0         | 0          | 0          | 0         | 0         | 0         | 0        | 0         | 0           |     |
| Piscina de Verano       |            |            |            |           |            |           |           |          |           |            |           |           |           |           |          |            |            |            |            |            |           |          |           |            |            |           |           |           |          |           | 0           |     |
| Campo Fútbol            | 27         | 0          | 90         | 0         | 0          | 0         | 0         | 0        | 0         | 0          | 0         | 0         | 0         | 0         | 0        | 126        | 90         | 108        | 126        | 108        | 0         | 0        | 0         | 0          | 0          | 0         | 0         | 0         | 0        | 0         | 0           | 675 |
| Campo Fútbol-7          | 0          | 0          | 0          | 0         | 0          | 0         | 0         | 0        | 0         | 0          | 0         | 0         | 0         | 0         | 0        | 0          | 0          | 0          | 0          | 0          | 0         | 0        | 0         | 0          | 0          | 0         | 0         | 0         | 0        | 0         | 0           |     |
| Piscina General         | 63         | 79         | 58         | 20        | 2          | 1         | 1         | 0        | 2         | 1          | 0         | 2         | 2         | 2         | 1        | 1          | 1          | 1          | 2          | 3          | 0         | 1        | 6         | 7          | 11         | 2         | 15        | 2         | 0        | 12        | 298         |     |
| Piscina Contratos       | 0          | 15         | 47         | 29        | 29         | 15        | 12        | 0        | 11        | 16         | 25        | 30        | 14        | 14        | 0        | 28         | 14         | 35         | 14         | 15         | 14        | 0        | 11        | 27         | 39         | 16        | 0         | 16        | 0        | 28        | 514         |     |
| Piscina Actividades     | 0          | 12         | 12         | 12        | 12         | 0         | 0         | 0        | 0         | 0          | 0         | 0         | 0         | 0         | 0        | 0          | 0          | 0          | 0          | 0          | 0         | 0        | 0         | 0          | 0          | 0         | 0         | 0         | 0        | 0         | 0           |     |
| <b>TOTAL/DÍA</b>        | <b>236</b> | <b>276</b> | <b>439</b> | <b>92</b> | <b>114</b> | <b>16</b> | <b>29</b> | <b>0</b> | <b>68</b> | <b>173</b> | <b>63</b> | <b>92</b> | <b>68</b> | <b>47</b> | <b>1</b> | <b>240</b> | <b>270</b> | <b>242</b> | <b>200</b> | <b>159</b> | <b>38</b> | <b>1</b> | <b>93</b> | <b>142</b> | <b>110</b> | <b>95</b> | <b>44</b> | <b>36</b> | <b>0</b> | <b>79</b> | <b>3463</b> |     |

| <b>DICIEMBRE</b>        | 1          | 2         | 3         | 4         | 5         | 6        | 7         | 8         | 9         | 10        | 11        | 12         | 13        | 14         | 15         | 16         | 17         | 18         | 19         | 20        | 21         | 22         | 23         | 24         | 25       | 26         | 27         | 28         | 29         | 30         | 31        | TOTAL/INST. |
|-------------------------|------------|-----------|-----------|-----------|-----------|----------|-----------|-----------|-----------|-----------|-----------|------------|-----------|------------|------------|------------|------------|------------|------------|-----------|------------|------------|------------|------------|----------|------------|------------|------------|------------|------------|-----------|-------------|
| Pabellón Polideportivo  | 29         | 40        | 41        | 43        | 38        | 0        | 40        | 36        | 38        | 39        | 30        | 14         | 0         | 27         | 39         | 70         | 63         | 48         | 0          | 0         | 19         | 10         | 0          | 0          | 0        | 70         | 0          | 36         | 35         | 14         | 819       |             |
| Pista Polideportiva     | 0          | 0         | 0         | 0         | 6         | 3        | 1         | 0         | 0         | 12        | 3         | 0          | 0         | 1          | 20         | 4          | 9          | 1          | 9          | 3         | 34         | 42         | 24         | 10         | 5        | 2          | 9          | 43         | 27         | 10         | 278       |             |
| Pistas de Tenis         | 36         | 0         | 0         | 0         | 0         | 0        | 0         | 0         | 2         | 7         | 7         | 34         | 25        | 0          | 57         | 12         | 49         | 20         | 15         | 17        | 12         | 33         | 10         | 10         | 32       | 20         | 2          | 0          | 12         | 0          | 412       |             |
| Pistas de Pádel         | 7          | 0         | 0         | 0         | 0         | 0        | 0         | 0         | 0         | 4         | 8         | 42         | 24        | 0          | 32         | 4          | 40         | 32         | 16         | 8         | 20         | 26         | 4          | 4          | 16       | 20         | 0          | 0          | 4          | 0          | 311       |             |
| Sala de Musculación     | 0          | 0         | 0         | 0         | 0         | 0        | 0         | 0         | 0         | 0         | 0         | 0          | 0         | 0          | 0          | 0          | 0          | 0          | 0          | 0         | 0          | 0          | 0          | 0          | 0        | 0          | 0          | 0          | 0          | 0          | 0         |             |
| Sala de Fitness         | 0          | 0         | 0         | 0         | 0         | 0        | 0         | 0         | 0         | 0         | 0         | 0          | 0         | 0          | 0          | 0          | 0          | 0          | 0          | 0         | 0          | 0          | 0          | 0          | 0        | 0          | 0          | 0          | 0          | 0          | 0         |             |
| Sala de Artes Marciales | 0          | 0         | 0         | 0         | 0         | 0        | 0         | 0         | 0         | 0         | 0         | 0          | 0         | 0          | 0          | 0          | 0          | 0          | 0          | 0         | 0          | 0          | 0          | 0          | 0        | 0          | 0          | 0          | 0          | 0          | 0         |             |
| Sala de Mantenimiento   | 0          | 0         | 0         | 0         | 0         | 0        | 0         | 0         | 0         | 0         | 0         | 0          | 0         | 0          | 0          | 0          | 0          | 0          | 0          | 0         | 0          | 0          | 0          | 0          | 0        | 0          | 0          | 0          | 0          | 0          | 0         |             |
| Baño de Vapor           | 0          | 0         | 0         | 0         | 0         | 0        | 0         | 0         | 0         | 0         | 0         | 0          | 0         | 0          | 0          | 0          | 0          | 0          | 0          | 0         | 0          | 0          | 0          | 0          | 0        | 0          | 0          | 0          | 0          | 0          | 0         |             |
| Sauna                   | 0          | 0         | 0         | 0         | 0         | 0        | 0         | 0         | 0         | 0         | 0         | 0          | 0         | 0          | 0          | 0          | 0          | 0          | 0          | 0         | 0          | 0          | 0          | 0          | 0        | 0          | 0          | 0          | 0          | 0          | 0         |             |
| Piscina de Verano       |            |           |           |           |           |          |           |           |           |           |           |            |           |            |            |            |            |            |            |           |            |            |            |            |          |            |            |            |            |            | 0         |             |
| Campo Fútbol            | 0          | 0         | 0         | 0         | 0         | 0        | 0         | 0         | 0         | 0         | 0         | 0          | 0         | 120        | 8          | 0          | 126        | 108        | 0          | 0         | 126        | 90         | 108        | 80         | 0        | 0          | 106        | 90         | 108        | 0          | 1070      |             |
| Campo Fútbol-7          | 0          | 0         | 0         | 0         | 0         | 0        | 0         | 0         | 0         | 0         | 0         | 0          | 0         | 0          | 0          | 0          | 0          | 0          | 0          | 0         | 0          | 0          | 0          | 0          | 0        | 0          | 0          | 0          | 0          | 0          | 0         |             |
| Piscina General         | 6          | 16        | 3         | 16        | 2         | 5        | 14        | 3         | 12        | 7         | 14        | 6          | 1         | 60         | 33         | 67         | 44         | 62         | 51         | 57        | 61         | 44         | 53         | 36         | 63       | 58         | 87         | 60         | 82         | 40         | 1063      |             |
| Piscina Contratos       | 27         | 40        | 15        | 15        | 16        | 0        | 15        | 16        | 37        | 27        | 9         | 15         | 0         | 29         | 15         | 41         | 0          | 0          | 11         | 8         | 14         | 50         | 26         | 0          | 0        | 0          | 11         | 24         | 39         | 0          | 500       |             |
| Piscina Actividades     | 0          | 0         | 0         | 0         | 0         | 0        | 0         | 0         | 0         | 0         | 0         | 0          | 0         | 0          | 0          | 0          | 0          | 0          | 0          | 0         | 0          | 0          | 0          | 0          | 0        | 0          | 0          | 0          | 0          | 0          | 0         |             |
| <b>TOTAL/DÍA</b>        | <b>105</b> | <b>96</b> | <b>59</b> | <b>74</b> | <b>62</b> | <b>8</b> | <b>70</b> | <b>55</b> | <b>89</b> | <b>96</b> | <b>71</b> | <b>111</b> | <b>50</b> | <b>237</b> | <b>204</b> | <b>198</b> | <b>331</b> | <b>271</b> | <b>102</b> | <b>93</b> | <b>286</b> | <b>295</b> | <b>225</b> | <b>140</b> | <b>0</b> | <b>116</b> | <b>170</b> | <b>215</b> | <b>253</b> | <b>307</b> | <b>64</b> | <b>4453</b> |

# RESUMEN UTILIZACIONES

| 2020                    | ENERO         | FEBRERO       | MARZO         | ABRIL    | MAYO         | JUNIO        | JULIO        | AGOSTO       | SEPTIEMBRE    | OCTUBRE       | NOVIEMBRE    | DICIEMBRE    | TOTAL/INST.    |
|-------------------------|---------------|---------------|---------------|----------|--------------|--------------|--------------|--------------|---------------|---------------|--------------|--------------|----------------|
| Pabellón Polideportivo  | 2843          | 2849          | 1063          | 0        | 0            | 457          | 166          | 1830         | 1065          | 1411          | 1058         | 819          | 13.561         |
| Pista Polideportiva     | 2476          | 2196          | 767           | 0        | 0            | 274          | 289          | 1005         | 884           | 942           | 263          | 278          | 9.374          |
| Pistas de Tenis         | 1108          | 1253          | 417           | 0        | 390          | 1144         | 801          | 446          | 1838          | 1238          | 334          | 412          | 9.381          |
| Pistas de Pádel         | 280           | 332           | 109           | 0        | 569          | 940          | 484          | 468          | 1120          | 865           | 210          | 311          | 5.688          |
| Sala de Musculación     | 1413          | 1382          | 512           | 0        | 0            | 0            | 0            | 0            | 0             | 0             | 0            | 0            | 3.307          |
| Sala de Fitness         | 3214          | 3056          | 1109          | 0        | 0            | 0            | 0            | 10           | 10            | 34            | 0            | 0            | 7.433          |
| Sala de Artes Marciales | 688           | 850           | 292           | 0        | 30           | 39           | 41           | 0            | 56            | 308           | 16           | 0            | 2.320          |
| Sala de Mantenimiento   | 2282          | 2333          | 927           | 0        | 0            | 0            | 0            | 157          | 120           | 861           | 47           | 0            | 6.727          |
| Baño de Vapor           | 208           | 186           | 74            | 0        | 0            | 0            | 0            | 0            | 0             | 0             | 0            | 0            | 468            |
| Sauna                   | 215           | 219           | 77            | 0        | 0            | 0            | 0            | 0            | 0             | 0             | 0            | 0            | 511            |
| Piscina de Verano       | 0             | 0             | 0             | 0        | 0            | 35           | 3369         | 3728         | 2106          | 0             | 0            | 0            | 9.238          |
| Campo Futbol            | 2990          | 2825          | 1048          | 0        | 0            | 0            | 0            | 0            | 2239          | 2502          | 675          | 1070         | 13.349         |
| Campo Futbol-7          | 3595          | 694           | 167           | 0        | 0            | 0            | 0            | 0            | 0             | 0             | 0            | 0            | 4.456          |
| Piscina Competición     | 3595          | 3719          | 1454          | 0        | 153          | 2432         | 1874         | 1976         | 2092          | 2706          | 812          | 1563         | 22.376         |
| Piscina Actividades     | 3680          | 5476          | 2394          | 0        | 0            | 0            | 0            | 0            | 0             | 135           | 48           | 0            | 11.733         |
| <b>TOTAL/MES</b>        | <b>28.587</b> | <b>27.370</b> | <b>10.410</b> | <b>0</b> | <b>1.142</b> | <b>5.321</b> | <b>7.024</b> | <b>9.620</b> | <b>11.530</b> | <b>11.002</b> | <b>3.463</b> | <b>4.453</b> | <b>119.922</b> |

# ENTIDADES EXTERNAS

Relación de las principales entidades que han utilizado las Instalaciones deportivas de El Cristo durante el año 2020.

| ENTIDADES   |
|---|
| Academia Nacional de Policía                                    |
| Centro de Tecnificación de Bádminton del Principado de Asturias |
| Centro de Tecnificación de Natación del Principado de Asturias  |
| Centro de Tecnificación de Béisbol del Principado de Asturias   |
| Club AikiAstur  |
| Club AsturSincro  |
| Club Fútbol Juventud Estadio                                    |
| Club SincroOviedo   |
| Club Sala de Armas de Esgrima                                   |
| Oviedo Moderno Club de Futbol                                   |
| Rodiles Futbol Sala   |
| Consejería de Hacienda y Sector Público                         |
| Dirección General de Deporte                                    |
| Instituto de Administración Pública "Adolfo Posada"             |
| F.E.D.E.M.A.  |
| Federación Asturiana de badminton                               |
| Federación Asturiana de Judo y D.A.                             |
| Federación Asturiana de Karate y D.A.                           |
| Federación Asturiana de Natación                                |
| Federación Asturiana de Triatlón                                |
| Federación Asturiana de Esgrima                                 |
| Federación Asturiana de Balonmano del Principado de Asturias    |
| I.E.S. Alfonso II de Oviedo                                     |
| Escuela de Artes Plásticas                                      |
| AFA Formación   |

# ASISTENCIAS SANITARIAS

| SERVICIO DE ORIGEN DE LA ASISTENCIA | PERSONAL QUE PRESTÓ LA ATENCIÓN SANITARIA | NÚMERO ASISTENCIAS REALIZADAS |
|-------------------------------------|---|-------------------------------|
| Fuera Instalación                   | DUE                                       | 2                             |
| Pabellón Polideportivo              | DUE                                       | 1                             |
| Pista Pádel 1                       | DUE                                       | 1                             |
| Campo de fútbol                     | DUE                                       | 1                             |
| Tatami 1                            | DUE                                       | 1                             |
| Piscina actividades                 | SOS                                       | 1                             |
| <b>TOTAL ASISTENCIAS MES</b>        |   | <b>7</b>                      |

| <b>FEBRERO</b>                      |   |                               |
|-------------------------------------|---|-------------------------------|
| SERVICIO DE ORIGEN DE LA ASISTENCIA | PERSONAL QUE PRESTÓ LA ATENCIÓN SANITARIA | NÚMERO ASISTENCIAS REALIZADAS |
| Pista Atletismo Exterior            | DUE                                       | 1                             |
| Piscina Actividades                 | SOS                                       | 1                             |
| Piscina Competición                 | SOS                                       | 1                             |
| Fuera Instalación                   | DUE                                       | 1                             |
| Escaleras Campo Fútbol              | DUE                                       | 1                             |
| Gimnasio musculación                | DUE                                       | 2                             |
| <b>TOTAL ASISTENCIAS MES</b>        |   | <b>7</b>                      |

| <b>MARZO</b>                        |   |                               |
|-------------------------------------|---|-------------------------------|
| SERVICIO DE ORIGEN DE LA ASISTENCIA | PERSONAL QUE PRESTÓ LA ATENCIÓN SANITARIA | NÚMERO ASISTENCIAS REALIZADAS |
| Cancha Tenis 3                      | DUE                                       | 1                             |
| Piscina Actividades                 | DUE                                       | 1                             |
| Fuera Instalación                   | DUE                                       | 1                             |
| <b>TOTAL ASISTENCIAS MES</b>        |   | <b>3</b>                      |

| <b>ABRIL</b>                        |   |                               |
|-------------------------------------|---|-------------------------------|
| SERVICIO DE ORIGEN DE LA ASISTENCIA | PERSONAL QUE PRESTÓ LA ATENCIÓN SANITARIA | NÚMERO ASISTENCIAS REALIZADAS |
|                                     |   |                               |
|                                     |   |                               |
| <b>TOTAL ASISTENCIAS MES</b>        |   | <b>0</b>                      |

| <b>MAYO</b>                           |   |   |
|---------------------------------------|---|---|
| SERVICIO DE ORIGEN DE LA ASISTENCIA   | PERSONAL QUE PRESTÓ LA ATENCIÓN SANITARIA | NÚMERO ASISTENCIAS REALIZADAS                 |
| DUE: EMPEZÓ A TRABAJAR EL DÍA 19 MAYO | SOS: EMPIEZAN A TRABAJAR EL DÍA 25 MAYO   | DÍA 27: PISC.ACTIV. Y POLIVALENTE ABIERTAS AL |
| <b>TOTAL ASISTENCIAS MES</b>          |   | <b>0</b>                                      |

| <b>JUNIO</b>                        |   |                               |
|-------------------------------------|---|-------------------------------|
| SERVICIO DE ORIGEN DE LA ASISTENCIA | PERSONAL QUE PRESTÓ LA ATENCIÓN SANITARIA | NÚMERO ASISTENCIAS REALIZADAS |
| Pista Pádel I                       | DUE                                       | 1                             |
| Pista tenis II                      | DUE                                       | 1                             |
| <b>TOTAL ASISTENCIAS MES</b>        |   | <b>2</b>                      |

| <b>JULIO</b>                        |   |                               |
|-------------------------------------|---|-------------------------------|
| SERVICIO DE ORIGEN DE LA ASISTENCIA | PERSONAL QUE PRESTÓ LA ATENCIÓN SANITARIA | NÚMERO ASISTENCIAS REALIZADAS |
| Piscina Adultos Exterior            | DUE / SOS                                 | 2                             |
| Piscina Infantil Exterior           | SOS                                       | 1                             |
| Acceso Piscina exterior             | SOS                                       | 1                             |
| Polideportivo Exterior              | SOS                                       | 1                             |
| <b>TOTAL ASISTENCIAS MES</b>        |   | <b>5</b>                      |

| <b>AGOSTO</b>                       |   |                               |
|-------------------------------------|---|-------------------------------|
| SERVICIO DE ORIGEN DE LA ASISTENCIA | PERSONAL QUE PRESTÓ LA ATENCIÓN SANITARIA | NÚMERO ASISTENCIAS REALIZADAS |
| Piscina Adultos Exterior            | SOS                                       | 1                             |
| Rampa acceso Instalación            | DUE                                       | 1                             |
| <b>TOTAL ASISTENCIAS MES</b>        |   | <b>2</b>                      |

| <b>SEPTIEMBRE</b>                   |   |                               |
|-------------------------------------|---|-------------------------------|
| SERVICIO DE ORIGEN DE LA ASISTENCIA | PERSONAL QUE PRESTÓ LA ATENCIÓN SANITARIA | NÚMERO ASISTENCIAS REALIZADAS |
| Cancha Tenis II                     | DUE                                       | 1                             |
| <b>TOTAL ASISTENCIAS MES</b>        |   | <b>1</b>                      |

| <b>OCTUBRE</b>                      |   |                               |
|-------------------------------------|---|-------------------------------|
| SERVICIO DE ORIGEN DE LA ASISTENCIA | PERSONAL QUE PRESTÓ LA ATENCIÓN SANITARIA | NÚMERO ASISTENCIAS REALIZADAS |
| <b>TOTAL ASISTENCIAS MES</b>        |   | <b>0</b>                      |

| <b>NOVIEMBRE</b>                    |   |                               |
|-------------------------------------|---|-------------------------------|
| SERVICIO DE ORIGEN DE LA ASISTENCIA | PERSONAL QUE PRESTÓ LA ATENCIÓN SANITARIA | NÚMERO ASISTENCIAS REALIZADAS |
| Sala de Máquinas                    | DUE                                       | 1                             |
| Fuera Instalación                   | DUE                                       | 1                             |
| <b>TOTAL ASISTENCIAS MES</b>        |   | <b>2</b>                      |

| <b>DICIEMBRE</b>                    |   |                               |
|-------------------------------------|---|-------------------------------|
| SERVICIO DE ORIGEN DE LA ASISTENCIA | PERSONAL QUE PRESTÓ LA ATENCIÓN SANITARIA | NÚMERO ASISTENCIAS REALIZADAS |
| <b>TOTAL ASISTENCIAS MES</b>        |   | <b>0</b>                      |

# EJECUCIÓN PRESUPUESTO GASTOS

| <b>CAPÍTULO 1: GASTOS DE PERSONAL 2020</b> |                       |
|--|-----------------------|
| Gastos fijos de personal                   | 1.284.135,12 €        |
| Gastos variables de personal               | 29.332,60 €           |
| <b>TOTAL CAPÍTULO 1</b>                    | <b>1.313.467,72 €</b> |

| <b>CAPÍTULO 2: GASTOS CORRIENTES 2020</b>         |                     |
|---|---------------------|
| <b>Art. 20. Arrendamientos y cánones</b>          |                     |
| 204 Arrendamientos Vehículos                      | 2.921,41 €          |
| <b>Art. 21 Reparación y conservación.</b>         |                     |
| 212 Edificios y otros                             | 16.753,83 €         |
| 213 Maquinaria, instalaciones y utillaje          | 47.422,49 €         |
| 215 Mobiliario y enseres                          | 503,12 €            |
| <b>Art. 22 Mantenimiento, suministros y otros</b> |                     |
| 220 Material no inventariable                     | 1.627,07 €          |
| 221.00 Energía eléctrica                          | 96.428,17 €         |
| 221.01 Agua                                       | 33.684,22 €         |
| 221.02 Gas  | 105.499,89 €        |
| 221.03 Combustible                                | 8.167,93 €          |
| 221.04 Vestuario                                  | 12.621,22 €         |
| 221.06 Productos farmacéuticos                    | 378,97 €            |
| 221.09 Otros suministros                          | 47.159,26 €         |
| 224.01 Primas Seguro Maquinaria                   | 82,30 €             |
| 225 Tributos                                      | 227,37 €            |
| 226.09 Otros gastos diversos                      | 209,00 €            |
| 227.00 Limpieza y aseo                            | 151.998,00 €        |
| 227.09 Otros                                      | 3.383,51 €          |
| <b>TOTAL CAPÍTULO 2</b>                           | <b>529.067,76 €</b> |

| <b>CAPÍTULO 6: INVERSIONES REALES 2020</b>                              |                     |
|---|---------------------|
| <b>Art. 60. Concepto 621</b>  |                     |
| Asfaltado camino de servicio  | 14.707,55 €         |
| Adecuación de Instalaciones Eléctricas y ventilación de P. climatizadas | 38.236,00 €         |
| Mejora de iluminación del Campo de Fútbol                               | 42.022,82 €         |
| Adecuación del Pavimento de salas técnicas                              | 15.125,00 €         |
| Renovación del vallado y adecuación graderío C. Fútbol                  | 32.367,50 €         |
| <b>Art. 60. Concepto 622</b>  |                     |
| Generador de Hipoclorito  | 47.592,18 €         |
| Sondas lectoras cloradores automáticos                                  | 2.470,22 €          |
| Equipos de Videovigilancia  | 1.643,18 €          |
| Electrobombas piscinas  | 6.048,49 €          |
| Purificadores HEPA oficinas   | 459,32 €            |
| Juego porterías Fútbol 7  | 2.302,63 €          |
| Aeroterms CTD Beísbol   | 1.352,42 €          |
| Renovación luminarias Pabellón  | 3.355,57 €          |
| <b>TOTAL CAPÍTULO 6</b>   | <b>207.682,88 €</b> |

# EJECUCIÓN PRESUPUESTO INGRESOS

|   | <b>INGRESOS 2020</b> |
|---|----------------------|
| <b>0. Abonados</b>                            | <b>145.629,30 €</b>  |
| A través Ente Tributario                      | 140.273,14 €         |
| A través Instalación                          | 5.356,16 €           |
| <b>1. Pabellón Polideportivo</b>              | <b>5.668,10 €</b>    |
| <b>2. Pista Polideportiva Exterior</b>        | <b>0,00 €</b>        |
| <b>3. Piscinas climatizadas</b>               | <b>17.011,30 €</b>   |
| <b>4. Piscinas aire libre</b>                 | <b>30.286,05 €</b>   |
| <b>5. Entradas instalaciones (Gimnasios)</b>  | <b>16.009,24 €</b>   |
| <b>6. Pistas Tenis</b>                        | <b>2.762,40 €</b>    |
| <b>7. Pistas Pádel</b>                        | <b>2.344,20 €</b>    |
| <b>8. Zona Termal (Sauna y Baño Vapor)</b>    | <b>1.644,60 €</b>    |
| <b>9. Sala Polivalente</b>                    | <b>1.107,25 €</b>    |
| <b>10. Campo de Fútbol</b>                    | <b>1.838,19 €</b>    |
| <b>11. Canon Cafetería</b>                    | <b>2.383,70 €</b>    |
| <b>12. Canon Gestión Servicios Deportivos</b> | <b>0,00 €</b>        |
| <b>13. Actividades</b>                        | <b>28.801,49 €</b>   |
| Actividades acuáticas                         | 17.416,44 €          |
| Actividades tenis                             | 5.866,55 €           |
| Actividad gimnasia                            | 2.329,24 €           |
| Actividad kárate                              | 3.189,26 €           |
| <b>TOTAL INGRESOS</b>                         | <b>255.485,82 €</b>  |

# EMPRESAS DE MANTENIMIENTO

Relación de Empresas con contrato de Mantenimiento en vigor durante el ejercicio 2020.

| SERVICIO   | EMPRESA                        |
|--|--------------------------------|
| Limpieza de instalaciones  | CLN INCORPORA SL               |
| Tratamiento de legionella, análisis de piscinas y control del agua | ALCE                           |
| Mantenimiento sistema de protección contra incendios               | MARVAL SEGURIDAD INTEGRAL S.L. |
| Mantenimiento equipos de climatización, calefacción y A.C.S        | MANTOTAL                       |
| Mantenimiento ascensor   | THYSSENKRUPP                   |
| Mantenimiento saneamiento  | JOCABA                         |
| Mantenimiento bacteriostáticos                                     | SANIASTUR                      |
| Gestión actividades  | ISABEL AGUADO                  |
| Explotación cafetería  | FORSER FORMACIÓN Y SERVICIOS   |
| Mantenimiento relojes control -horario                             | SERVITEC                       |
| Mantenimiento Impresoras tarjetas abonados                         | GRUPO CARD-SYSTEMS             |
| Mantenimiento Pádel y campo de fútbol                              | MENTENTUPADEL                  |
| Tratamiento y depuración química de piscinas                       | OXIDINE                        |
| Suministro de productos químicos tratamiento de piscinas           | PROQUIMAN                      |

# COMPARATIVA UTILIZACIONES

A continuación se muestra tabla de comparativa histórica de utilizaciones del periodo 2008 – 2020:

| <b>COMPARATIVA DE UTILIZACIONES 2008 - 2020</b> |               |               |               |               |               |               |               |               |               |               |                |                |                |
|---|---------------|---------------|---------------|---------------|---------------|---------------|---------------|---------------|---------------|---------------|----------------|----------------|----------------|
|   | 2007          | 2008          | 2009          | 2010          | 2011          | 2012          | 2014          | 2015          | 2016          | 2017          | 2018           | 2019           | 2020           |
| Pabellón Polideportivo                          | 28277         | 30166         | 29023         | 28002         | 34499         | 37451         | 32858         | 37125         | 34999         | 35459         | 33339          | 36544          | 13561          |
| Pista-polideportiva cubierta                    | 21050         | 19792         | 14423         | 18549         | 26459         | 20753         | 2599          | 26241         | 29961         | 26130         | 28306          | 25298          | 9374           |
| Piscinas climatizadas                           | 128399        | 117333        | 107158        | 105974        | 108926        | 104955        | 110301        | 98952         | 98566         | 91458         | 102991         | 100576         | 34109          |
| Piscinas verano                                 | 9378          | 6399          | 11132         | 13542         | 8935          | 14745         | 11498         | 13119         | 24385         | 15411         | 14669          | 11469          | 9238           |
| Pistas tenis-padel                              | 20196         | 20622         | 33106         | 33106         | 39594         | 33519         | 24968         | 20183         | 15608         | 20309         | 12119          | 16624          | 15069          |
| Zona termal                                     | 6442          | 7658          | 6564          | 5785          | 6810          | 5760          | 6321          | 6226          | 5664          | 8628          | 5253           | 4972           | 979            |
| Campos futbol                                   | 15036         | 37621         | 45161         | 45050         | 37431         | 42490         | 39765         | 37087         | 35059         | 30868         | 31332          | 43391          | 17805          |
| Sala mantenimiento                              | 56840         | 62204         | 71111         | 77244         | 93580         | 99193         | 108739        | 92346         | 12538         | 13739         | 16385          | 21377          | 6727           |
| Sala musculación                                | -             | -             | -             | -             | -             | -             | -             | -             | 18744         | 20309         | 17312          | 17638          | 3307           |
| Sala fitness                                    | -             | -             | -             | -             | -             | -             | -             | -             | 40064         | 34663         | 35967          | 35576          | 7433           |
| Sala artes marciales                            | -             | -             | -             | -             | -             | -             | -             | -             | 8628          | 8524          | 7357           | 8773           | 2320           |
| Piscina competición                             | -             | -             | -             | -             | -             | -             | -             | -             | 34280         | 33324         | 33515          | 40666          | 22376          |
| Piscina actividades                             | -             | -             | -             | -             | -             | -             | -             | -             | 64286         | 58134         | 69476          | 59910          | 11733          |
|   | <b>285618</b> | <b>301795</b> | <b>317678</b> | <b>327252</b> | <b>356234</b> | <b>358566</b> | <b>356049</b> | <b>331279</b> | <b>324216</b> | <b>305498</b> | <b>305.030</b> | <b>322.238</b> | <b>119.922</b> |

### COMPARATIVA UTILIZACIONES PERIODO 2018-2020

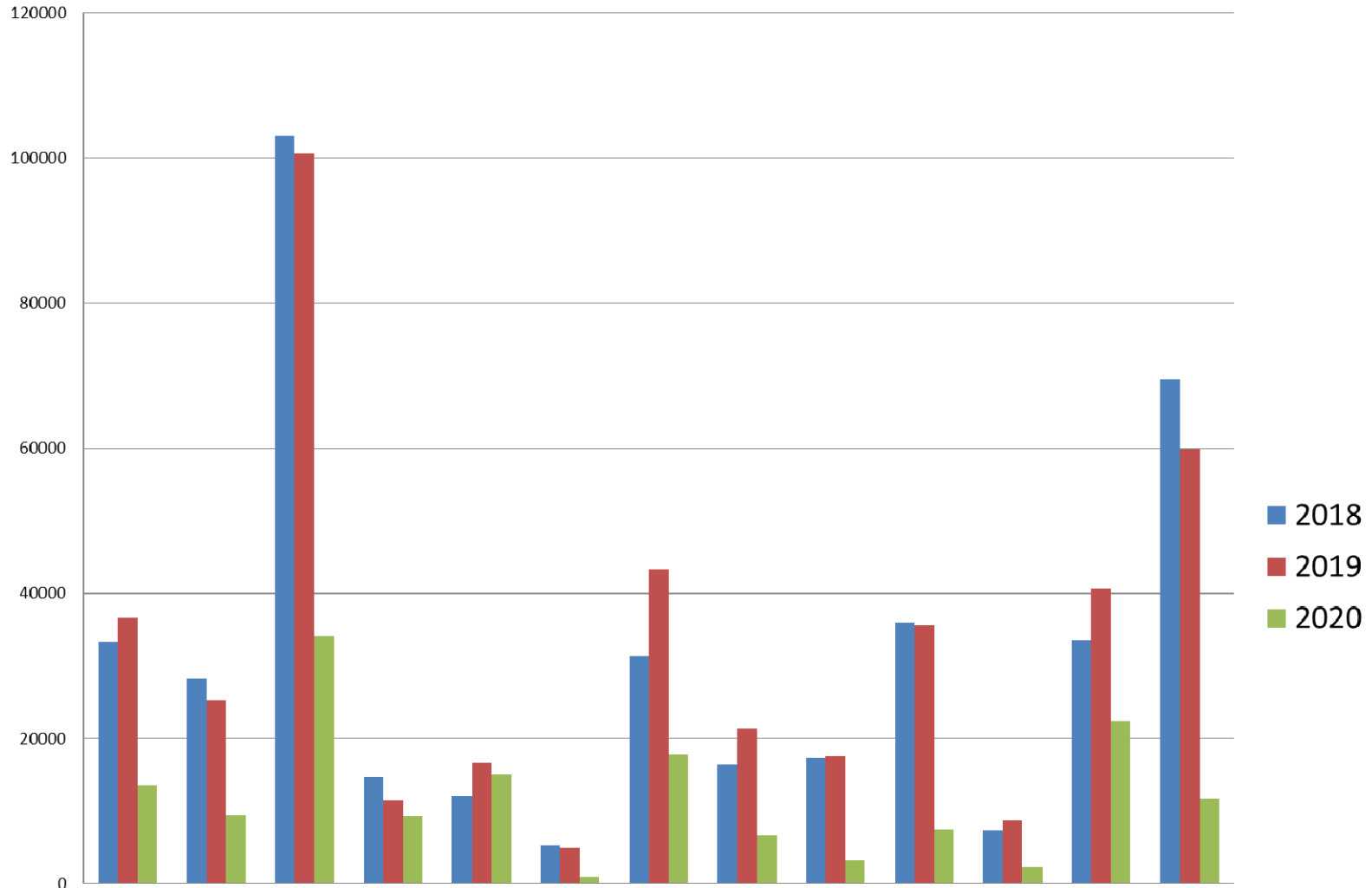

■ 2018  
■ 2019  
■ 2020

# RECORTES PRENSA

A continuación se adjuntan recortes de prensa relevantes de la actividad de las instalaciones durante el año 2020.

# FECHAS:

1 TURNO: 2 AL 11 DE ENERO

2 TURNO: 13 AL 25 DE ENERO

3 TURNO: 27 ENERO AL 8 DE FEBRERO

4 TURNO: 10 AL 22 DE FEBRERO



## Esgrima

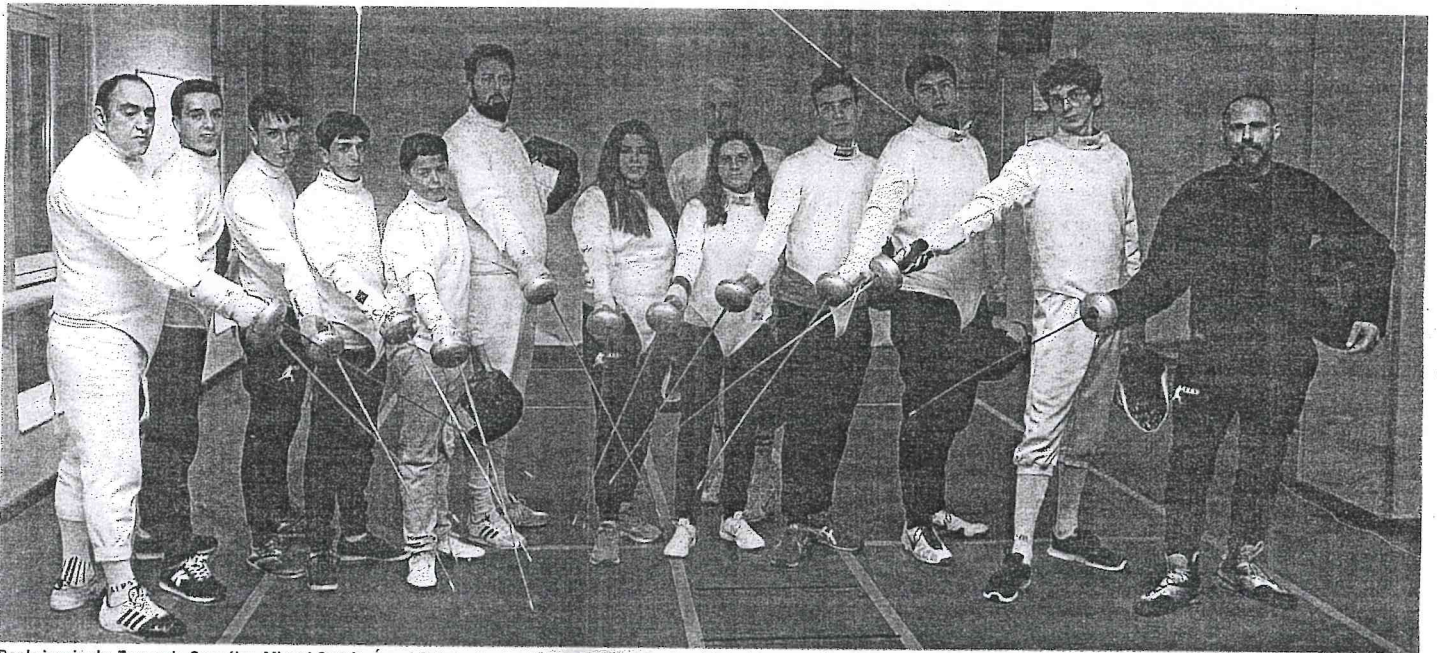

Por la izquierda, Fernando González, Miguel García, Ángel Calleja, Nacho García, Marco González, Rafael Sempau, Lya Santos, Antonio del Busto, Marta Fernández, Martín Muñoz, Néstor Coello, Álvaro Díaz y Alejandro Polo, en las instalaciones del Cristo donde entrena la Sala de Armas de Oviedo. | Fernando Rodríguez

# Un cuarto de siglo tirando a dar

La Sala de Armas de Oviedo cumple 25 años en su mejor momento, con más de cincuenta tiradores que se entrenan en el Cristo

Alejandro Polo, el mejor tirador que ha dado Asturias, ha recogido el testigo de Carlos Casaprima al frente del club carbayón

Oviedo, Antonio LORCA  
Alejandro Polo tenía solo 12 años cuando se fundó la Sala de Armas de Oviedo y él ya andaba por ahí, jugando con la espada, vistiéndose con esos elegantes trajes que llevan los tiradores de esgrima y colocándose las aparatosas máscaras con las que se protegen el rostro. El ovetense era un niño inquieto, al que le gustaba practicar deporte, probando con fútbol, baloncesto, hockey sobre patines, atletismo y todo lo que le surgiera. Sus padres vieron que en un gimnasio de Oviedo, situado en la calle Matemático Pedrayes, se daban clases de esgrima y le animaron a probar. A día de hoy, Polo es que el dirige el club y el mejor tirador de esgrima que ha dado nunca Asturias. Fue campeón de España en categorías inferiores, ganando pruebas del ranking nacional y participando en un preolímpico. Se fue a Madrid, al Centro de Alto Rendimiento, y pasado un tiempo se alejó del deporte de alta competición. Ahora, de vuelta a Asturias, trata de sacar adelante un negocio y de darle vida a ese club que le enamoró de la esgrima cuando era un niño. Una de las personas clave en su trayectoria fue Marga Sahelises, una leonesa que vino a Asturias a trabajar en un colegio y que

en su día fuera la única maestra de armas que había en la región. "A ella le debo mucho, fue la que se encargó de entrenarme", relata.

La Sala de Armas ha cumplido 25 años y es la gran referencia de la esgrima asturiana, con más de 50 integrantes, viviendo una etapa dorada que no había experimentado antes. "Yo empecé a practicar la esgrima en 1991 en un gimnasio donde venía a dar clases un profesor de Gijón, Francisco Javier Alonso Paniceres, 'Pancho', que fue el que inició la esgrima en Oviedo. Esa gente que daba clases fue la que fundó en 1994 la Sala de Armas de Oviedo. Estuvimos un año en el gimnasio de Matemático Pedrayes y después hemos ido deambulando por un montón de sitios", explica Polo.

Una de las personas que ha hecho posible que hoy sigan en alto las espadas, los sables y los floretes es Carlos Casaprima, que estuvo hasta 2012, cuando Polo cogió las riendas. "Pocas veces: había más de diez personas en el club, el que tiró del carro fue Carlos Casaprima, gracias a él la Sala ha tenido una actividad y una continuidad". En estos momentos, el club se ejercita en las instalaciones deportivas de El Cristo. "Nos autofinanciamos, no tenemos ayuda de



Los tiradores de la Sala de Armas de Oviedo, entrenándose. | F. Rodríguez

ningún tipo, el lugar donde entrenamos nos cuesta igual que a cualquier otro y creo que la administración debería fomentar un poco este tipo de actividades", reclama Polo,

que, pesar de todo, está muy satisfecho con la salud que tiene ahora mismo su club: "Hemos hecho campañas de captación en redes sociales, demostraciones y, sobre

todo, entramos en el colegio La Gesta, que es el único de Asturias que tiene a la esgrima como una actividad extraescolar y a partir de ahí, de los niños del colegio, se ha fomentado mucho y tenemos a un montón de guajes".

Y es que la esgrima es muy atractiva para los pequeños y, además, les aporta cosas muy interesantes para su formación. "Tiene ese aliciente de las espadas, a todo el mundo le gusta jugar con espadas, además es elegante y fomenta la concentración y la coordinación. El típico niño patoso al final, con la esgrima, acaba mejorando en poco tiempo", explica el director de la Sala de Armas de Oviedo.

En cuanto a las competiciones, Polo es más partidario de que se haga el calendario regional y que se salga a competir a regiones cercanas. "Salir fuera ahora mismo supone demasiado esfuerzo, aquí tenemos un calendario regional en el que hay seis campeonatos, que está bien, intentamos ir a Galicia y Cantabria, tratamos de ir a poco a poco, creciendo despacio", relata. Entre los niños que están empezando, reconoce que "hay algunos que lo hacen realmente bien". Luego, en veteranos, está Antonio del Busto, que es el primero del ranking nacional en su categoría.

**CAMPEONES** Toda la información sobre el deporte base en Ine.es

## Béisbol



# Asturias prepara a la élite del béisbol

El asturiano Roberto Díaz dirige en Oviedo el único Centro de Tecnificación Deportiva de España de esta modalidad

Juan NIETO  
OVIEDO

Asturias cuenta desde la temporada pasada con el único Centro de Tecnificación Deportiva de alto nivel de béisbol de toda España. Al frente está el asturiano Roberto Díaz, presidente del comité nacional de entrenadores de béisbol y sófbol, que es el encargado de guiar a las jóvenes promesas de este deporte.

En la actualidad hay 12 jugadores llegados de diferentes puntos de España, también de Asturias, de entre 13 y 18 años, que entrenan bajo un programa pionero. "Lo cierto es que estamos muy contentos con la evolución, hemos hecho avances significativos", señala Díaz, que junto a Jorge Luis Marte, técnico, y Juancho Suárez, preparador físico, llevan las riendas del CTD y tratan de sacar lo mejor de los jugadores. Llevan poco más de un año y a base de trabajo y mucho sacrificio están consiguiendo los objetivos marcados al inicio del proyecto. Sacrificio porque entrenan muchas horas al día. "Hay que entender que son deportistas de alto nivel", indica el preparador.

Dentro del programa hay cuatro asturianos: Arturo García, Raúl de Diego, Alejandro Fuentes y Adrián Jarcía. Tanto ellos como el resto de jugadores llevan un programa exigente de entrenamientos que compaginan con los estudios. Y es que

tan importante es una cosa como la otra. "Es condición obligatoria ir bien en los estudios, si las notas no son buenas se van fuera", sentencia Roberto Díaz. Esta máxima la tiene muy interiorizada cada uno de los jugadores que forman el CTD de béisbol en Asturias y, de momento, también en este aspecto están respondiendo.

Los jugadores entrenan de lunes a viernes de 15:30 a 19:30 horas. Además, los martes se completa con trabajo de fuerza y físico de 6 a 7:30 de la mañana. Los sábados entrenan por la mañana y además juegan sus partidos con sus respectivos equipos. "Si es exigente, pero hay que darse cuenta de que están dentro de un programa de alto rendimiento", señala Díaz. Lamayoría de los jugadores viven en la residencia de El Cristo, instalaciones donde también entrenan cada día en una sala específica para ellos.

Los frutos de este programa se verán a medio plazo. Es cierto que se están cumpliendo los plazos y el cuerpo técnico está muy contento por cómo se está desarrollando el programa y por cómo están evo-



Jugadores y técnicos del CTD de béisbol, en Oviedo. | R. D.

Álvaro Rodríguez Blanco se prepara para batear una bola durante un entrenamiento en las instalaciones del Cristo, en Oviedo. R. D.



Luis Antonio González Urdaneta, durante un entrenamiento. | R. D.

Doce jugadores, cuatro de ellos asturianos, realizan entrenamientos muy exigentes

"El objetivo es formarlos para que en un futuro lleguen a la selección española"

ticipó en la MLB Elite Camp que se celebró en Valencia hace unos días. "Está muy ilusionado", indica Díaz, que añade que "es uno de los jugadores que está siguiendo la federación española, que es quien organizó este evento". Arturo es el jugador más joven del Centro de Tecnificación Deportiva de Asturias y una de las promesas de este deporte en la región.

No es el béisbol el deporte más conocido en Asturias, algo que lamenta Roberto Díaz. Por eso, espera que el CTD de Asturias "suponga un impulso importante para este deporte en la región". A día de hoy hay instalaciones de béisbol y sófbol en La Morgal y en Gijón que utilizan equipos como los Orioles de Oviedo, el Llano y el Junior. "Este deporte es todavía poco conocido en Asturias", señala Díaz.

El programa va paralelo al curso escolar, aunque durante vacaciones no se para y cada jugador se lleva un programa específico para trabajar en casa. "Son deportistas de alto rendimiento", reitera Roberto Díaz.

Así funciona el CTD de béisbol en Asturias, el único en España, que trabaja para formar a los mejores jugadores de este deporte. Y es que el béisbol quiere ir ganando su hueco y ser importante.

Por eso y como dato significativo, el pasado fin de semana se celebró en Gijón una convención de entrenadores. Organizado por el propio Díaz y con el apoyo de las federaciones territorial y nacional, el evento contó con figuras de talla internacional que pusieron en valor durante dos días este deporte.

Habrà que esperar algunos meses para saber y conocer el resultado del programa del CTD de Asturias. De momento, Roberto Díaz insiste en que todo sigue su curso y los jugadores progresan adecuadamente. "Están muy concentrados, para ellos es una oportunidad muy buena", concluye Roberto Díaz, presidente del comité nacional de entrenadores de béisbol y sófbol.

lucionando los jugadores. "El objetivo es formar tanto académicamente como deportivamente a los jugadores, el reto es formar jugadores de calidad que puedan llegar en un corto espacio de tiempo a la selección española", explica el presidente del comité nacional de entrenadores.

Uno de ellos podría ser Arturo García, jugador del Llano, que par-

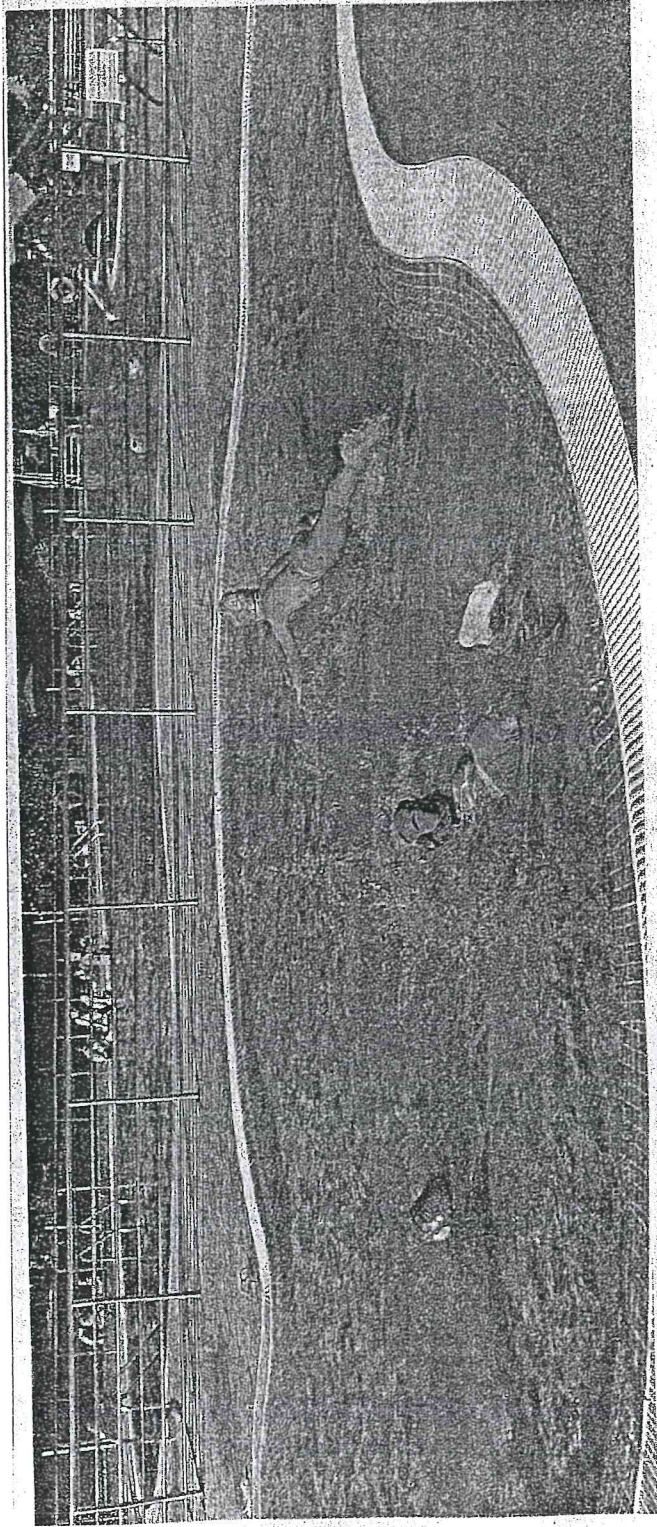

Niños bañándose en las piscinas del Cristo, ayer. | LNE

## Baños bajo mínimos pese al sol

“A la gente le está costando animarse”, señalan los responsables de las piscinas públicas de Oviedo tras un fin de semana de baja afluencia

L. B.  
Las piscinas de verano no arrancan ni con el buen tiempo. A pesar de la mañana soleada de ayer, las instalaciones municipales y los vasos exteriores de titularidad regional del Cristo registraron una entrada muy por debajo de la esperada otros años por estas fechas. Los

responsables de los equipamientos consideran que el miedo al virus y el tirón del turismo interior por la región se están notando a la hora de captar bañistas. “Poco a poco vienen más, pero les está costando animarse”, señala una de las encargadas de las piscinas de verano del Consistorio.

La baja afluencia fue de la primera semana de apertura de las instalaciones con algunas excepciones. “El martes fue el único día que se llegó a poner el cartel de aforo completo”, indica Ángel Mora, titular de la cafetería de las instalaciones del Principado en El Cristo.

La previsión es que esta semana vengan días favorables y los recintos empiecen a remontar el vuelo. “La gente suele venir más por semana y los fines de semana se dedican a hacer turismo por otros puntos de Asturias”, apuntan sobre una tendencia ya existente en años anteriores.

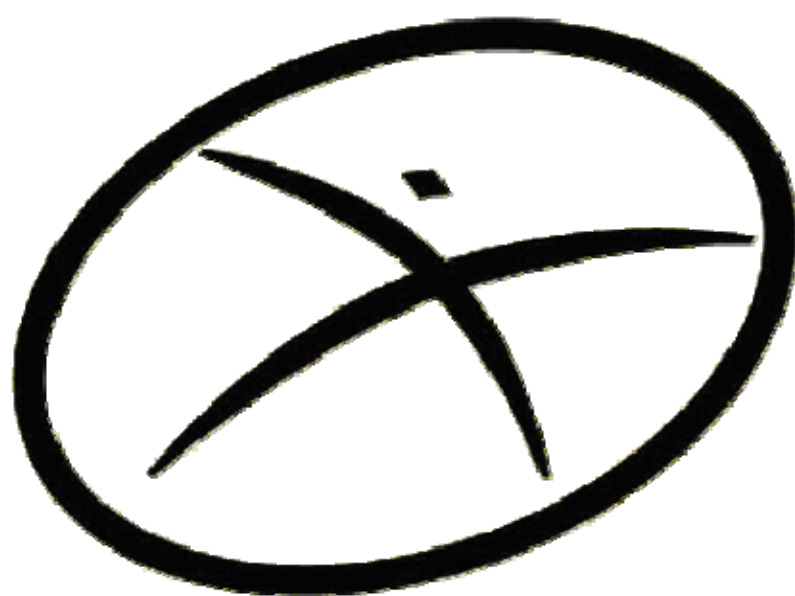

---

**DEPORTE  
ASTURIANO**

---

**GOBIERNO DEL  
PRINCIPADO DE ASTURIAS**

---